Fiberlane LLC.
9254 Richmond Road
US - 18013 - Bangor, PA
USA

Contact:
Telefon: +1 610 498 4474
Fax: +1 610 498 2602
E-Mail:
info@fiberlanellc.com

Resumen

Tubo de aluminio para cortinas enrollables 50 mm (1.97 in) Tipo 2 L=6,0 m (20 ft) - artículo - 2 ranuras

Número de producto: 37025600

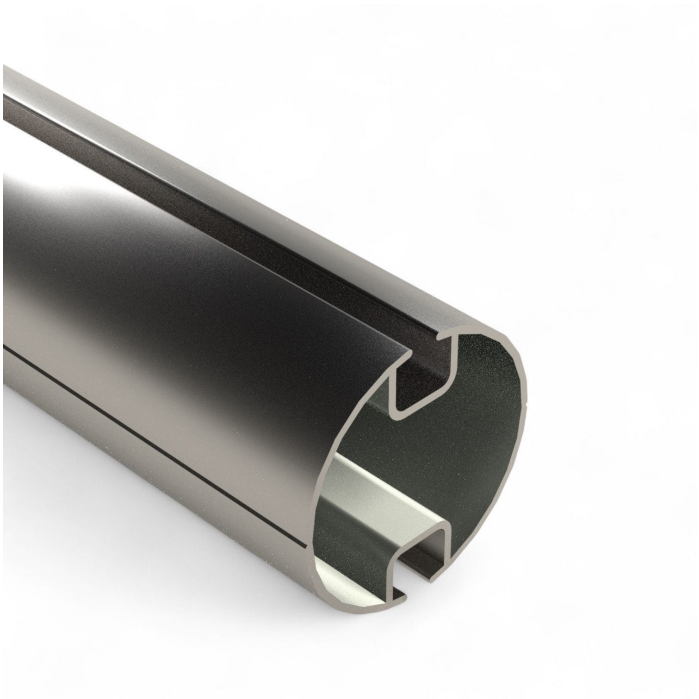

Opciones

UDE

Lotes | haz

longitud (cm)

600 | 640

Todos los precios no incluyen IVA más gastos de envío y posibles gastos de envío, si no se indica lo contrario.

Fiberlane LLC.
9254 Richmond Road
US - 18013 - Bangor, PA
USA

Contact:
Telefon: +1 610 498 4474
Fax: +1 610 498 2602
E-Mail:
info@fiberlanellc.com

Descripción

- **Ámbito de uso:** Tubo enrollable para sistemas de enrollado doble en invernaderos
- **Diámetro:** 50 mm
- **Longitud:** 6,0 m
- **Versión:** Tipo 2 – con dos ranuras para la sujeción de la tela
- **Material:** Aluminio – ligero, estable y resistente a la corrosión
- **Particularidades:**
  - Adecuado para cortinas de sistema de enrollado doble con enrollado en direcciones opuestas
  - Compatible con conectores de tubo y soluciones de soporte correspondientes

El **tubo para cortina enrollable 50 mm tipo 2** está diseñado específicamente para su uso en sistemas de enrollado doble. Las dos ranuras integradas permiten la introducción paralela de paños de tela, lo que hace que el tubo sea ideal para soluciones de sombreado con enrollado opuesto. La construcción en aluminio proporciona bajo peso propio con alta estabilidad y resistencia a la corrosión, perfecto para aplicaciones duraderas en la construcción profesional de invernaderos.

Información del producto

Diámetro:	50 mm
Espesor de pared:	1,4 mm
Material:	Aluminio
longitud (mm):	6400

Todos los precios no incluyen IVA más gastos de envío y posibles gastos de envío, si no se indica lo contrario.