Fiberlane LLC.
9254 Richmond Road
US - 18013 - Bangor, PA
USA

Contact:
Telefon: +1 610 498 4474
Fax: +1 610 498 2602
E-Mail:
info@fiberlanellc.com

Resumen

Motorreductor RW605-110\400\3\86 - Art.-Nr. 502420

Ridder Aandrijfsystemen BV

Número de producto: 32435384

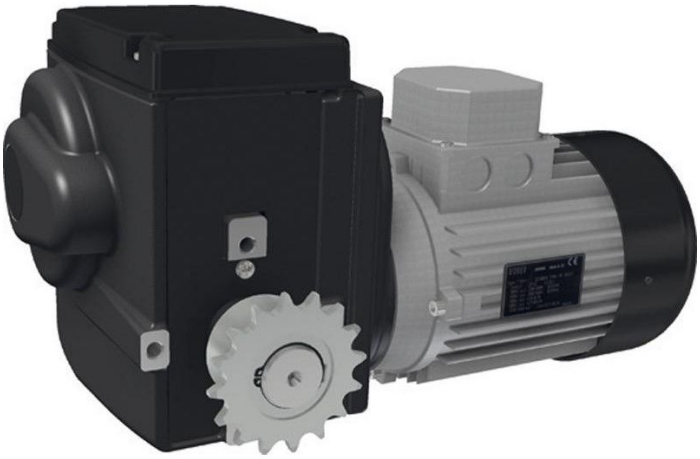

29.11.2026.

Todos los precios no incluyen IVA más gastos de envío y posibles gastos de envío, si no se indica lo contrario.

Fiberlane LLC.
9254 Richmond Road
US - 18013 - Bangor, PA
USA

Contact:
Telefon: +1 610 498 4474
Fax: +1 610 498 2602
E-Mail:
info@fiberlanellc.com

Descripción

- **Campo de aplicación:** Motor reductor sin mantenimiento para sistemas de ventilación, cortina y elevación en invernaderos y establos
- **Material:** Construcción robusta con recubrimiento en polvo color gris grafito
- **Tensión:** 400 V, trifásico
- **Par:** 600 Nm
- **Finales de carrera:** Sistema de finales de carrera lineal patentado integrado con interruptores de servicio y de protección
- **Rango máximo de conmutación:** 86 vueltas del eje de accionamiento
- **Características:**
  - Transmisión por tornillo sinfín autolock para mantener la posición del eje de accionamiento en reposo
  - Funcionamiento silencioso gracias al engranaje y a la transmisión tornillo sinfín ajustados
  - Unidad de posicionamiento RPU opcional para la transmisión precisa de posiciones a un computador climático
  - Posibilidad de retroalimentación de posiciones mediante un kit de montaje con potenciómetro
- **N.º de artículo Ridder:** 502420

El **Ridder RW605-110** es un motor reductor potente y sin mantenimiento para sistemas de ventilación, cortina y elevación en invernaderos y establos. Gracias a su transmisión por tornillo sinfín autolock, el eje de accionamiento permanece bloqueado en reposo, lo que aporta mayor seguridad.

El sistema de finales de carrera patentado permite un control preciso con un rango máximo de conmutación de 86 vueltas. Además, la posición del sistema de accionamiento puede transmitirse opcionalmente a un computador climático mediante la Unidad de Posicionamiento RPU o mediante un kit de montaje con potenciómetro.

Información del producto

Eje de transmisión:	Acoplamiento de cadena
Fase(s):	3
Par de torsión (Nm):	600
Revoluciones por minuto:	5
Voltaje (V):	400

Todos los precios no incluyen IVA más gastos de envío y posibles gastos de envío, si no se indica lo contrario.