

Resumen

Unión de lamas

Número de producto: 22200006

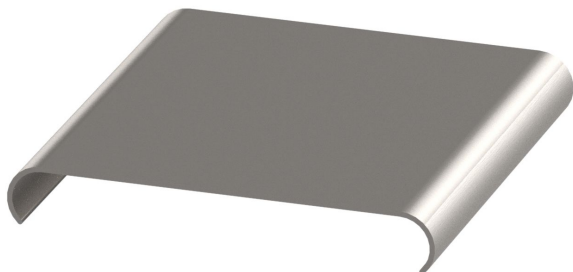

Descripción

- **Área de uso:** componente del sistema de protección solar „Permashade“
- **Función:** elemento de unión entre el soporte de lamas y el perfil de lamas
- **Montaje:** se coloca directamente sobre los soportes de lamas
- **Particularidades:**
 - Permite una alineación precisa de las lamas
 - Garantiza un efecto de sombreado uniforme

La **unión de lamas** es un elemento de unión central en el sistema de protección solar Permashade. Se monta sobre los soportes de lamas y sirve como perfil portante para las lamas, para asegurar un sombreado uniforme y eficaz. Gracias a su manejo sencillo y su ajuste preciso permite un montaje rápido y una unión estable de los componentes individuales.

Ideal para instalaciones profesionales de invernaderos donde se requiere una solución de sombreado fiable y duradera.