Fiberlane LLC.
9254 Richmond Road
US - 18013 - Bangor, PA
USA

Contact:
Telefon: +1 610 498 4474
Fax: +1 610 498 2602
E-Mail:
info@fiberlanellc.com

Resumen

Motorreductor Ridder RW405\220 Volt - 405 / 220 Volt - 1 fase / 5,0 rpm - Ridder Art.-Nr.: 502250

Ridder Aandrijfsystemen BV

Número de producto: 32515220

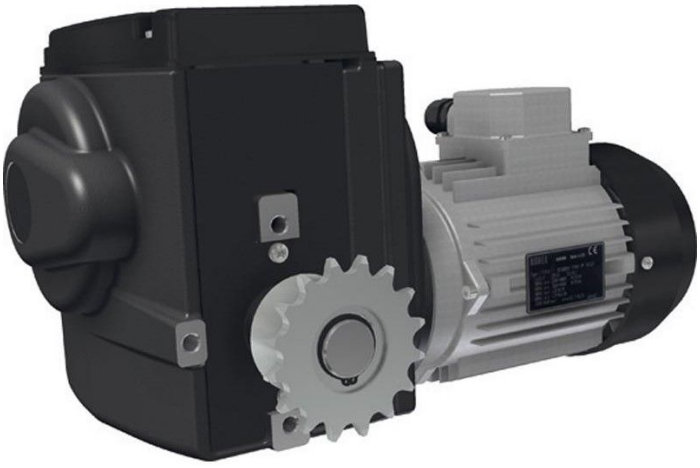

Todos los precios no incluyen IVA más gastos de envío y posibles gastos de envío, si no se indica lo contrario.

Fiberlane LLC.
9254 Richmond Road
US - 18013 - Bangor, PA
USA

Contact:
Telefon: +1 610 498 4474
Fax: +1 610 498 2602
E-Mail:
info@fiberlanellc.com

Descripción

- **Campo de aplicación:** Motor reductor eléctrico para sistemas de sombreo y ventilación
- **Tensión:** 220 Voltios, 1 fase
- **Par:** 400 Nm
- **Velocidad:** 5,0 revoluciones por minuto
- **Montaje:** Se suministra con engranajes de cadena preinstalados para acoplar el acoplamiento de cadena
- **Ref. Ridder:** 502250

El **accionamiento Ridder RW405** es un motor reductor eléctrico potente para sistemas de sombreo y ventilación. Con un par de 400 Nm y una velocidad de 5,0 revoluciones por minuto, ofrece un rendimiento fiable para diversas aplicaciones.

Se suministra con engranajes de cadena preinstalados que permiten una fácil incorporación del acoplamiento de cadena.

Todos los precios no incluyen IVA más gastos de envío y posibles gastos de envío, si no se indica lo contrario.