Fiberlane LLC.
9254 Richmond Road
US - 18013 - Bangor, PA
USA

Contact:
Telefon: +1 610 498 4474
Fax: +1 610 498 2602
E-Mail:
info@fiberlanellc.com

Resumen

Junta deslizante incl. 1 resorte p. perfil de malla

Número de producto: 21100107-1

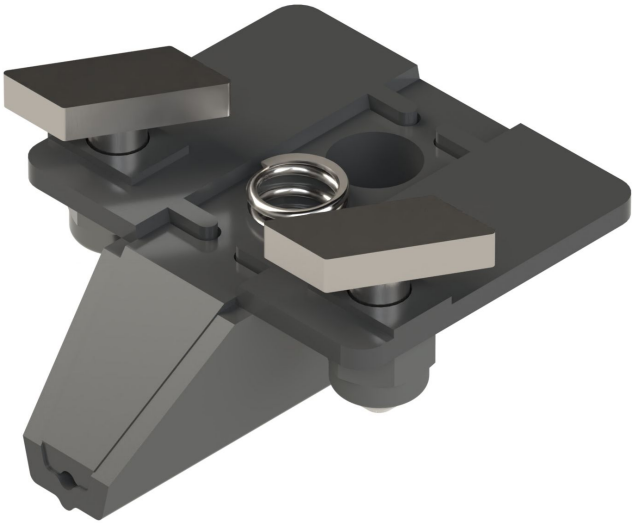

Opciones

Ejecución

Perfil de pantalla | Tubo de aluminio

UDE (uds.)

1 | 100

Image



Image

Todos los precios no incluyen IVA más gastos de envío y posibles gastos de envío, si no se indica lo contrario.

Fiberlane LLC.
9254 Richmond Road
US - 18013 - Bangor, PA
USA

Contact:
Telefon: +1 610 498 4474
Fax: +1 610 498 2602
E-Mail:
info@fiberlanellc.com

Descripción

- **Campo de aplicación:** Conexión del cable de tracción con el perfil Screen de una instalación de sombreo
- **Material:** Plástico de alta calidad para un uso duradero
- **Función:** Embrague de deslizamiento con técnica de sujeción deslizante para proteger los cables de tracción
- **Particularidad:** Especialmente adecuado para invernaderos con dilatación térmica del material

El **pieza de sujeción deslizante Tipo 1 para perfil Screen - incl. 1 muelle para perfil Screen** conecta el cable de tracción de forma suave con el perfil Screen de una instalación de sombreo. El embrague de deslizamiento integrado con técnica de sujeción deslizante garantiza un fijado seguro y flexible.

Esta técnica es especialmente ventajosa en invernaderos donde se produce dilatación térmica del material, por ejemplo en canalones de aluminio.

Todos los precios no incluyen IVA más gastos de envío y posibles gastos de envío, si no se indica lo contrario.