Fiberlane LLC.
9254 Richmond Road
US - 18013 - Bangor, PA
USA

Contact:
Telefon: +1 610 498 4474
Fax: +1 610 498 2602
E-Mail:
info@fiberlanellc.com

Resumen

Tuercas Nylock finas M 6 acero galv. ISO 10511 - PU = 100 pzas

Número de producto: 42200105

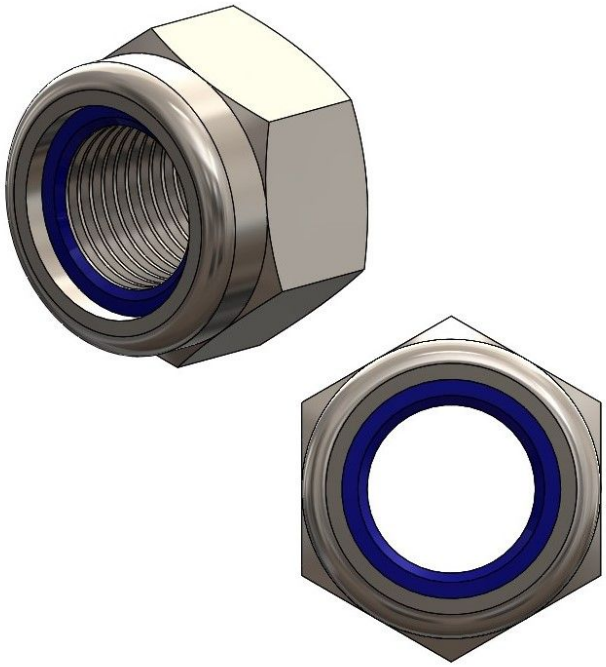

29.11.2026.
Todos los precios no incluyen IVA más gastos de envío y posibles gastos de envío, si no se indica lo contrario.

Fiberlane LLC.
9254 Richmond Road
US - 18013 - Bangor, PA
USA

Contact:
Telefon: +1 610 498 4474
Fax: +1 610 498 2602
E-Mail:
info@fiberlanellc.com

Descripción

- **Área de uso:** Asegurar conexiones atornilladas contra el aflojamiento por vibración
- **Material:** Acero galvanizado electrolíticamente para alta resistencia a la corrosión
- **Norma:** DIN 985 / ISO 10511
- **Tamaño:** M6
- **Unidad de embalaje:** 100 piezas
- **Particularidades:** Anillo de plástico incorporado para aumentar la fuerza de apriete

Las **tuercas Nylock baja M 6 galvanizado DIN 985 / ISO 10511** están diseñadas específicamente para la seguridad de las uniones atornilladas. El anillo de plástico integrado proporciona una mayor fuerza de apriete y evita el aflojamiento involuntario de la tuerca.

Gracias al recubrimiento por galvanizado ofrecen una elevada resistencia a la corrosión y son ideales para su uso en entornos exigentes.