Fiberlane LLC.
9254 Richmond Road
US - 18013 - Bangor, PA
USA

Contact:
Telefon: +1 610 498 4474
Fax: +1 610 498 2602
E-Mail:
info@fiberlanellc.com

Resumen

Motor tubular RB50-4.2-14\115\1\60\38\03 - 115 V (USA)

Ridder Aandrijfsystemen BV

Número de producto: 33100110

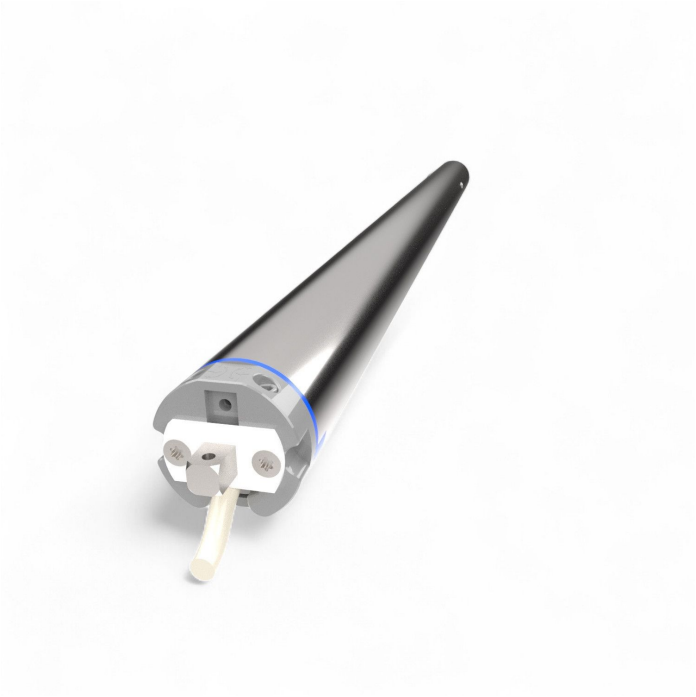



Todos los precios no incluyen IVA más gastos de envío y posibles gastos de envío, si no se indica lo contrario.

Fiberlane LLC.
9254 Richmond Road
US - 18013 - Bangor, PA
USA

Contact:
Telefon: +1 610 498 4474
Fax: +1 610 498 2602
E-Mail:
info@fiberlanellc.com

Descripción

- **Ámbito de uso:** Tecnología de accionamiento para sistemas de cortinas enrollables en invernaderos
- **Par motor:** 50 Nm
- **Tensión:** 115 V / 60 Hz
- **Velocidad:** 4,2 rpm
- **Particularidad:** motor tubular sin mantenimiento con final de carrera integrado

El **motor tubular RB50-4.2-14** es un accionamiento fiable y sin mantenimiento para sistemas de cortinas enrollables en invernaderos. Está montado de serie dentro de un tubo de aluminio de 50 mm de diámetro y puede enrollarse por completo.

El duradero engranaje planetario garantiza alta eficiencia y un control preciso. Gracias al freno integrado, se asegura una detención controlada del motor, aumentando así la seguridad y la estabilidad del sistema.

El sistema de finales de carrera es fácilmente ajustable y permite una limitación precisa del movimiento de la cortina enrollable, asegurando un funcionamiento óptimo de la instalación.

Información del producto

Diámetro:	50 mm
Par de torsión (Nm):	50
Revoluciones por minuto:	4,2
Voltaje (V):	115

Todos los precios no incluyen IVA más gastos de envío y posibles gastos de envío, si no se indica lo contrario.