Fiberlane LLC.
9254 Richmond Road
US - 18013 - Bangor, PA
USA

Contact:
Telefon: +1 610 498 4474
Fax: +1 610 498 2602
E-Mail:
info@fiberlanellc.com

Resumen

Aquatex Bio Cover, marrón - 300 cm (118 in)

Product number: 56500003

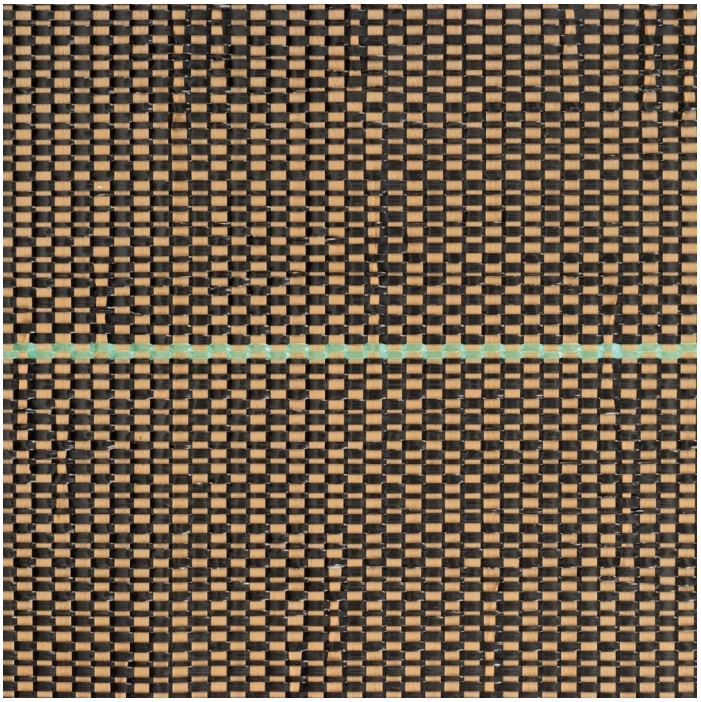

Opciones

Anchura (cm)

100 | 200 | 300 | 400 | 500

Fiberlane LLC.
9254 Richmond Road
US - 18013 - Bangor, PA
USA

Contact:
Telefon: +1 610 498 4474
Fax: +1 610 498 2602
E-Mail:
info@fiberlanellc.com

Descripción

- **Producto:** Aquatex Bio Cover
- **Color:** Marrón
- **Anchura:** 300 cm
- **Material:** Tejido de cintas de PLA
- **Características:** 100 % biodegradable
- **Área de aplicación:** Protección ecológica contra malas hierbas para cultivos
- **Ventajas:** Sostenible, reduce la luz, fácil manejo

El **Aquatex Bio Cover** es una solución respetuosa con el medio ambiente para proteger los cultivos de las malas hierbas. Está fabricado con tejido de cintas de PLA biodegradable y ofrece una alternativa sostenible a las cubiertas de suelo convencionales.

Gracias a su color marrón se integra visualmente de manera armoniosa en el entorno y reduce la permeabilidad a la luz, lo que inhibe el crecimiento de las malas hierbas.

Con una anchura de **100 cm** es de uso flexible y resulta ideal para el empleo profesional en viveros y explotaciones agrícolas.