Fiberlane LLC.
9254 Richmond Road
US - 18013 - Bangor, PA
USA

Contact:
Telefon: +1 610 498 4474
Fax: +1 610 498 2602
E-Mail:
info@fiberlanellc.com

Resumen

Motorreductor RW45-5-09\115\1\60\P\CU\97

Ridder Aandrijfsystemen BV

Número de producto: 32015220

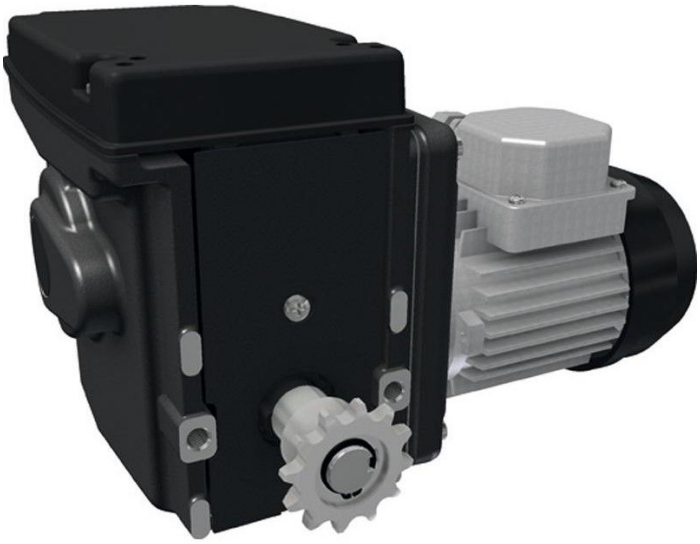



Fiberlane LLC.
9254 Richmond Road
US - 18013 - Bangor, PA
USA

Contact:
Telefon: +1 610 498 4474
Fax: +1 610 498 2602
E-Mail:
info@fiberlanellc.com

Descripción

- **Campo de aplicación:** Accionamiento para sistemas de ventilación y sombreo en invernaderos y establos
- **Tensión:** 100–115 V, 1~, 50/60 Hz
- **Velocidad:** 5 U/min
- **Transmisión:** Transmisión por rueda sin fin autoblocante – mantiene el eje en posición segura en reposo
- **Finales de carrera:** Sistema de finales de carrera lineal patentado con finales de funcionamiento y de seguridad (máx. 97 revoluciones)
- **Grado de protección:** IP55 – adecuado para temperaturas ambientales de 0–60 °C
- **Particularidades:**
    - Motor reductor sin mantenimiento y silencioso con alta precisión de conmutación
    - Opcionalmente con RPU PositioningUnit o potenciómetro para retroalimentación precisa al ordenador climático
    - Recubrimiento en polvo gris grafito – incluye pernos de sujeción y arandelas de resorte
- **Ref. Ridder:** 535375

El **motor reductor Ridder RW45** es un accionamiento compacto y potente para sistemas de ventilación y sombreo en instalaciones profesionales de invernaderos y establos. La transmisión por rueda sin fin integrada garantiza una posición segura del eje de accionamiento en reposo, mientras que el sistema de finales de carrera lineal permite un control preciso. Gracias a los módulos de retroalimentación opcionales, el motor puede integrarse sin problemas en controles climáticos modernos – ideal para soluciones de automatización exigentes.

Todos los precios no incluyen IVA más gastos de envío y posibles gastos de envío, si no se indica lo contrario.