Fiberlane LLC.
9254 Richmond Road
US - 18013 - Bangor, PA
USA

Contact:
Telefon: +1 610 498 4474
Fax: +1 610 498 2602
E-Mail:
info@fiberlanellc.com

Resumen

Perno galv. M12 x 90 acero galv. DIN 933 - PU = 100 pzas

Product number: 42100135

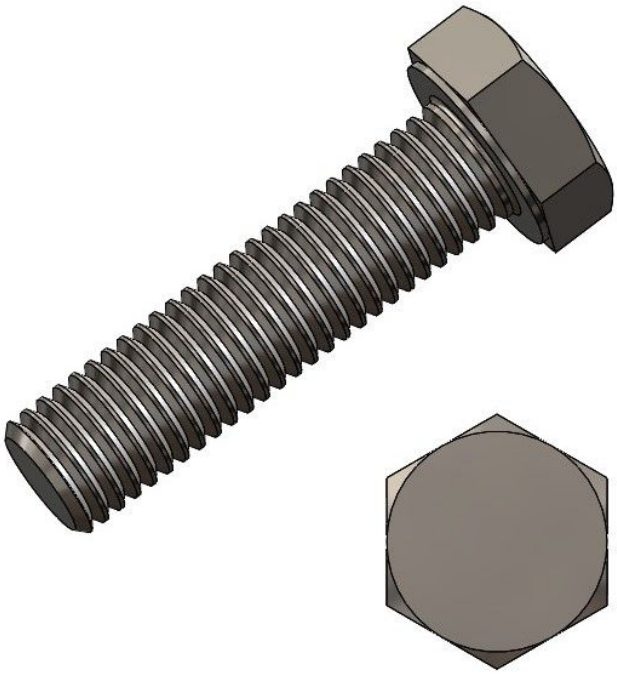

Fiberlane LLC.
9254 Richmond Road
US - 18013 - Bangor, PA
USA

Contact:
Telefon: +1 610 498 4474
Fax: +1 610 498 2602
E-Mail:
info@fiberlanellc.com

Descripción

- **Campo de aplicación:** Tornillo de acero de uso universal para diversas aplicaciones de sujeción
- **Material:** Acero galvanizado para alta resistencia a la corrosión
- **Rosca:** Rosca pasante para un atornillado seguro y estable
- **Forma de cabeza:** Cabeza hexagonal para un manejo sencillo con llave
- **Norma:** DIN 933
- **Tamaño:** M12 x 90 mm
- **Unidad de embalaje:** 100 piezas

El **Tornillo hex. M 12 x 90 galv. DIN 933** es un tornillo robusto y versátil con cabeza hexagonal. Su rosca pasante permite una sujeción segura y estable en múltiples aplicaciones.

Fabricado en acero galvanizado, ofrece alta resistencia a la corrosión y es adecuado para entornos exigentes. Cumple la norma DIN 933 y se suministra en embalajes de 100 piezas.