Fiberlane LLC.
9254 Richmond Road
US - 18013 - Bangor, PA
USA

Contact:
Telefon: +1 610 498 4474
Fax: +1 610 498 2602
E-Mail:
info@fiberlanellc.com

Resumen

Acoplamiento de cadena para RW 45 – Tubo Ø 2

Ridder Aandrijfsystemen BV

Número de producto: 32031200

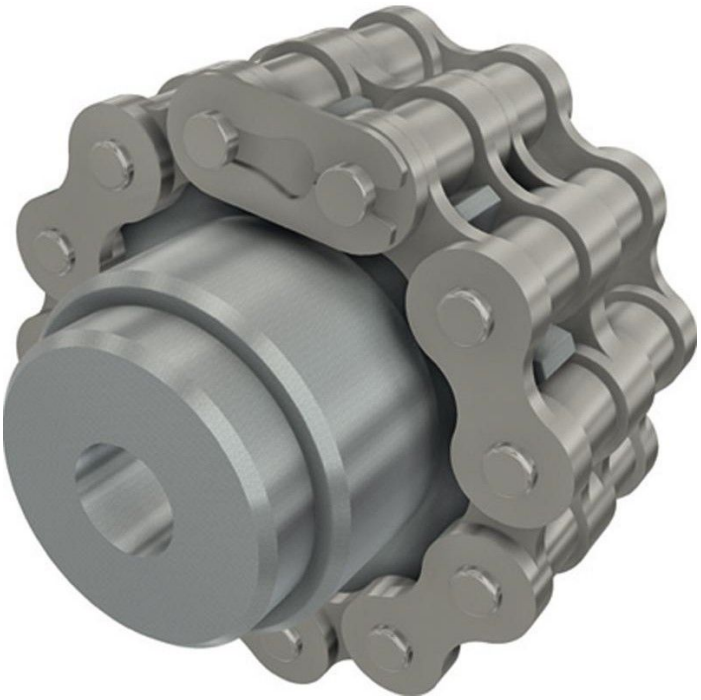

Opciones

Ejecución

Tubo Ø 1" | Tubo Ø 2" | Tubo Ø 5/4"

Todos los precios no incluyen IVA más gastos de envío y posibles gastos de envío, si no se indica lo contrario.

Fiberlane LLC.
9254 Richmond Road
US - 18013 - Bangor, PA
USA

Contact:
Telefon: +1 610 498 4474
Fax: +1 610 498 2602
E-Mail:
info@fiberlanellc.com

Descripción

- **Campo de aplicación:** Unión de la rueda dentada del motorreductor con el eje de accionamiento
- **Material:** Acero galvanizado para alta estabilidad y resistencia a la corrosión
- **Montaje:** Se suelda al eje de accionamiento
- **Función:** La cadena doble permite un movimiento flexible del eje de accionamiento
- **Particularidad:** Proporciona mayor flexibilidad del sistema de accionamiento ante influencias dinámicas externas
- **Núm. de artículo Ridder:** 590099

El **acoplamiento de cadena para RW 45 - Tubo Ø 2"** conecta la rueda dentada existente del motorreductor con el eje de accionamiento y aporta mayor flexibilidad al sistema de transmisión. Gracias a la cadena doble, el eje de accionamiento puede moverse en su alineación, lo que resulta especialmente útil ante influencias dinámicas externas y movimientos en la estructura del invernadero.

El acoplamiento se suelda directamente al eje de accionamiento y está fabricado en acero galvanizado, ofreciendo así alta estabilidad y resistencia a la corrosión.