Fiberlane LLC.
9254 Richmond Road
US - 18013 - Bangor, PA
USA

Contact:
Telefon: +1 610 498 4474
Fax: +1 610 498 2602
E-Mail:
info@fiberlanellc.com

Resumen

Unidad de caja de piñón Ridder TU21-40 - Ridder Art.-Nr.: 500040

Ridder Aandrijfsystemen BV

Número de producto: 32200021

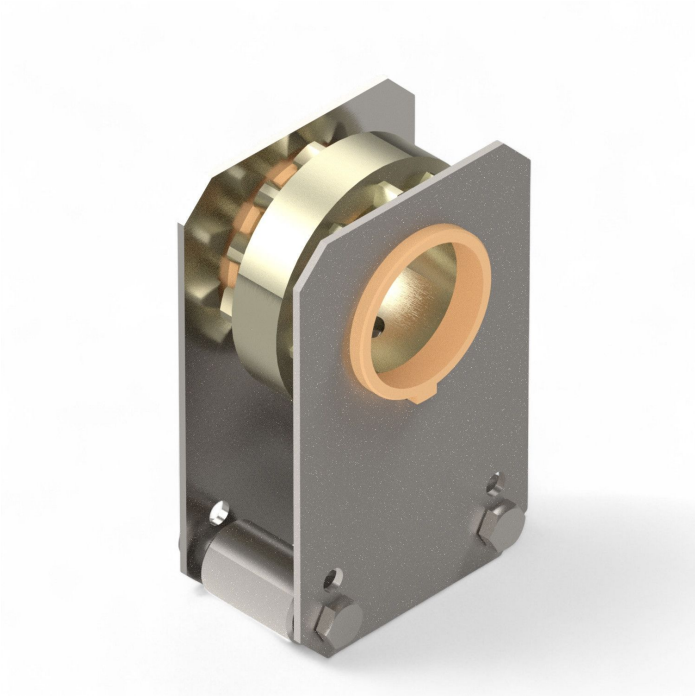

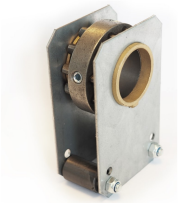

Image

Todos los precios no incluyen IVA más gastos de envío y posibles gastos de envío, si no se indica lo contrario.

Fiberlane LLC.
9254 Richmond Road
US - 18013 - Bangor, PA
USA

Contact:
Telefon: +1 610 498 4474
Fax: +1 610 498 2602
E-Mail:
info@fiberlanellc.com

Descripción

- **Ámbito de uso:** Accionamiento directo para instalaciones de sombreado con accionamiento por varillas
- **Material:** Acero galvanizado para alta estabilidad y resistencia a la corrosión
- **Piñón:** Especialmente endurecido para una larga vida útil
- **Montaje:** Integración sencilla en sistemas de sombreado existentes
- **Ridder Art.-Nr.:** 500040

La **carcasa de piñón Ridder TU21-40** se utiliza como accionamiento directo en instalaciones de sombreado con accionamiento por varillas. Gracias a su construcción en acero galvanizado ofrece una alta estabilidad y resistencia a la corrosión.

Los piñones especialmente endurecidos garantizan una larga vida útil y un funcionamiento fiable. La carcasa se integra fácilmente en sistemas de sombreado existentes y permite un control preciso.

Todos los precios no incluyen IVA más gastos de envío y posibles gastos de envío, si no se indica lo contrario.