

Resumen

Acoplamiento atornillable para RW240/400/600/800, Tubo 1"

Número de producto: 37039100

Opciones

Ejecución

Rohr Ø 1 "

Tubo Ø 5/4"

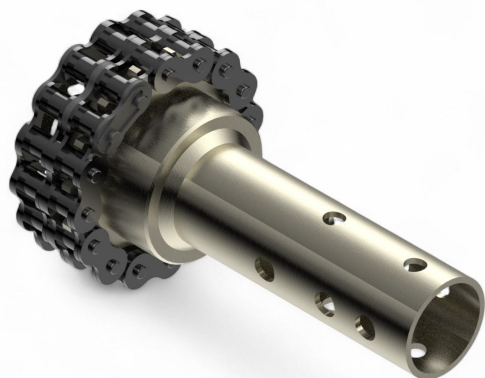

Descripción

- **Campo de aplicación:** Unión del motorreductor con el eje de accionamiento
- **Material:** Acero galvanizado para alta estabilidad y resistencia a la corrosión
- **Montaje:** Acoplamiento atornillable para instalación sencilla sin soldadura
- **Particularidad:** La cadena doble permite un movimiento flexible del eje de accionamiento
- **Núm. de artículo Ridder:** 590016

El **acoplamiento atornillable para RW240/400/600/800, Tubo 1"** conecta la rueda dentada existente del motorreductor con el eje de accionamiento y ofrece mayor flexibilidad al sistema de transmisión.

Gracias a su construcción atornillable, el montaje es especialmente sencillo y más rápido que la soldadura convencional. La brida perforada para el eje de accionamiento permite una fijación sin complicaciones.

La cadena doble permite que el eje de accionamiento se desplace en su alineación, aportando flexibilidad al sistema frente a influencias dinámicas externas y movimientos en la estructura del invernadero.