Fiberlane LLC.
9254 Richmond Road
US - 18013 - Bangor, PA
USA

Contact:
Telefon: +1 610 498 4474
Fax: +1 610 498 2602
E-Mail:
info@fiberlanellc.com

Resumen

Motorreductor RW 245 400-460Volt/3 fases/3 rpm

Ridder Aandrijfsystemen BV

Número de producto: 32435380

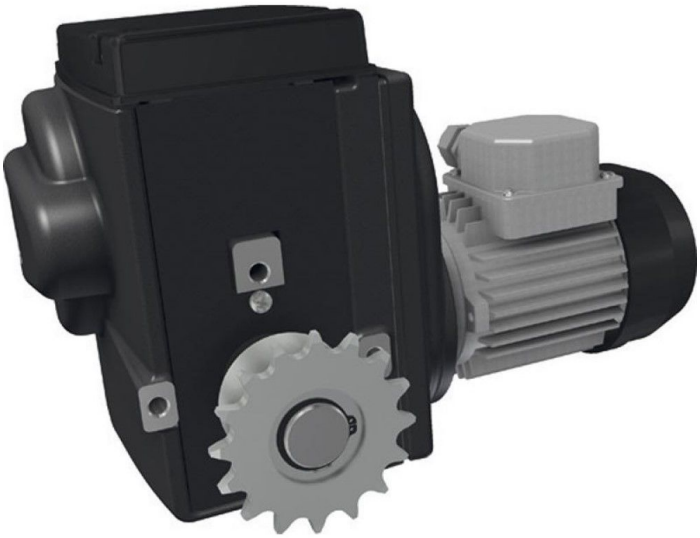



29.11.2026.
Todos los precios no incluyen IVA más gastos de envío y posibles gastos de envío, si no se indica lo contrario.

Fiberlane LLC.
9254 Richmond Road
US - 18013 - Bangor, PA
USA

Contact:
Telefon: +1 610 498 4474
Fax: +1 610 498 2602
E-Mail:
info@fiberlanellc.com

Descripción

- **Campo de aplicación:** Motor reductor sin mantenimiento para sistemas de ventilación, sombreo y elevación en invernaderos y establos
- **Material:** Construcción robusta con alto grado de protección IP55
- **Tensión:** 400-450 V, 3 fases
- **Velocidad:** 5 revoluciones por minuto
- **Finales de carrera:** Sistema de finales de carrera lineal patentado con alta precisión de conmutación
- **Rango de temperatura:** Adecuado para temperaturas ambientales de 0-60 °C
- **Particularidad:** Funcionamiento silencioso gracias a la relación engranaje y rueda sin fin ajustada
- **Ref. Ridder:** 502320

El **accionamiento Ridder RW245-37** es un motor reductor sin mantenimiento, desarrollado especialmente para sistemas de ventilación, sombreo y elevación en invernaderos y establos. Gracias a su construcción robusta con alto grado de protección IP55 está bien protegido frente a influencias externas.

Con una tensión de 400-450 V y una velocidad de 5 revoluciones por minuto, el accionamiento proporciona un control fiable y preciso. El sistema de finales de carrera lineal patentado ofrece una alta precisión de conmutación y permite una posicionamiento exacto del eje de accionamiento.

El RW245-37 está diseñado para temperaturas ambientales de 0-60 °C y garantiza un funcionamiento silencioso gracias a la relación engranaje y rueda sin fin ajustada. La transmisión por rueda sin fin autoblocante mantiene el eje de accionamiento seguro en posición incluso en reposo.

Opcionalmente, la posición del sistema de accionamiento puede transmitirse con precisión a un ordenador climático, ya sea mediante la RPU PositioningUnit o un kit de montaje con potenciómetro.

Información del producto

Eje de transmisión:	Acoplamiento de cadena
Fase(s):	3
Par de torsión (Nm):	240
Revoluciones por minuto:	5
Voltaje (V):	400

Todos los precios no incluyen IVA más gastos de envío y posibles gastos de envío, si no se indica lo contrario.