

## Resumen

# Accionamiento Ridder RW603-55\400\3\86

Número de producto: 32435382

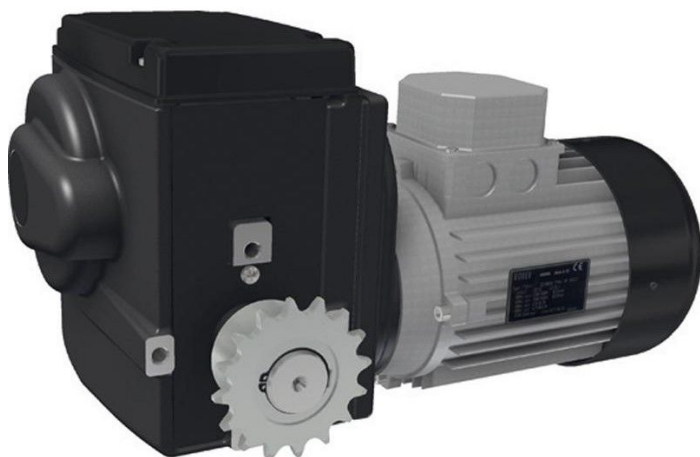

## Descripción

- **Campo de aplicación:** Motor reductor eléctrico para sistemas de sombreado y ventilación
- **Tensión:** 400V - 450V, 3 fases
- **Par:** 600 Nm
- **Rango máximo de conmutación:** 86 revoluciones del eje de accionamiento
- **Potencia:** 3,0 kW
- **Consumo de corriente:** 3,6 A
- **Particularidades:** Se suministra con engranajes de cadena preinstalados para acoplar el acoplamiento de cadena
- **Ref. Ridder:** 502410

?

El **Ridder RW603-55\400\3\86** es un potente motor reductor eléctrico, diseñado específicamente para sistemas de sombreado y ventilación. Se suministra con ruedas dentadas de cadena preinstaladas que permiten una sencilla incorporación del acoplamiento de cadena.