Fiberlane LLC.
9254 Richmond Road
US - 18013 - Bangor, PA
USA

Contact:
Telefon: +1 610 498 4474
Fax: +1 610 498 2602
E-Mail:
info@fiberlanellc.com

Resumen

Junta de goma para perfil de malla - Rollo = 200 m (656 ft)

Product number: 37100200

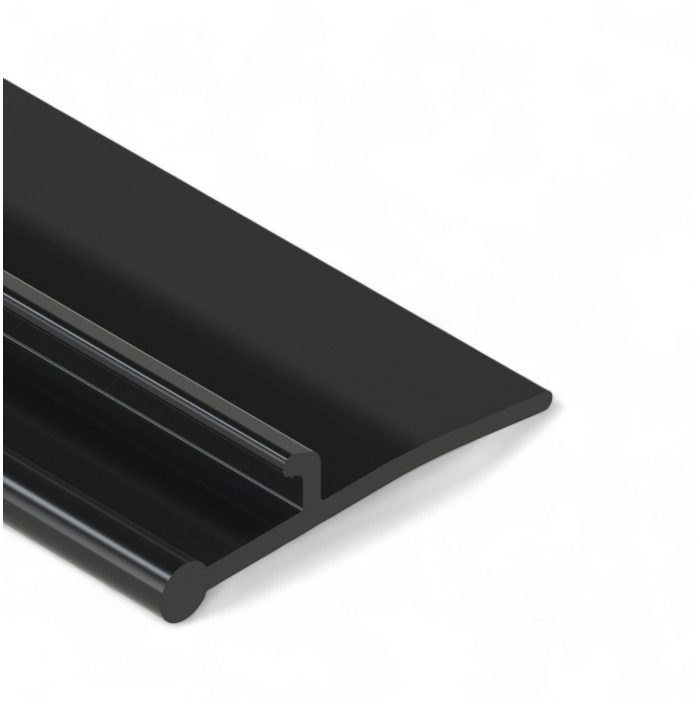

Image Image

All prices excl. VAT plus shipping costs and possible delivery charges, if not stated otherwise.

Fiberlane LLC.
9254 Richmond Road
US - 18013 - Bangor, PA
USA

Contact:
Telefon: +1 610 498 4474
Fax: +1 610 498 2602
E-Mail:
info@fiberlanellc.com

Descripción

- **Campo de aplicación:** Se utiliza principalmente en la instalación de pantallas energéticas
- **Función:** Cierra la holgura entre el soporte del invernadero y el perfil de la pantalla
- **Ventajas:** Evita la entrada directa de luz y reduce las pérdidas de energía con la pantalla cerrada
- **Montaje:** Se fija de forma rápida y sencilla a los perfiles de la pantalla
- **Material:** Goma de alta calidad para una aplicación flexible y duradera
- **Longitud:** 200 m por rollo

La **lábio de goma para perfil de pantalla - rollo = 200 m** es un componente esencial para la instalación de pantallas energéticas en invernaderos. Sirve para cerrar la holgura entre el soporte del invernadero y el perfil de la pantalla, evitando así la entrada de luz no deseada y minimizando las pérdidas de energía.

Gracias a su flexibilidad y durabilidad, la lámina de goma se puede montar rápida y fácilmente en los perfiles de la pantalla. Contribuye a mejorar la eficiencia de los sistemas de sombreado y a optimizar las condiciones climáticas dentro del invernadero.

All prices excl. VAT plus shipping costs and possible delivery charges, if not stated otherwise.