Fiberlane LLC.
9254 Richmond Road
US - 18013 - Bangor, PA
USA

Contact:
Telefon: +1 610 498 4474
Fax: +1 610 498 2602
E-Mail:
info@fiberlanellc.com

Resumen

Accionamiento eléctrico Lock EWA 10.0505 50 Nm (36.9 lb-ft) 5,6 rpm (5.6 rpm) - eje 06 400V - 12210.0505.06

Lock GmbH

Número de producto: 31600506

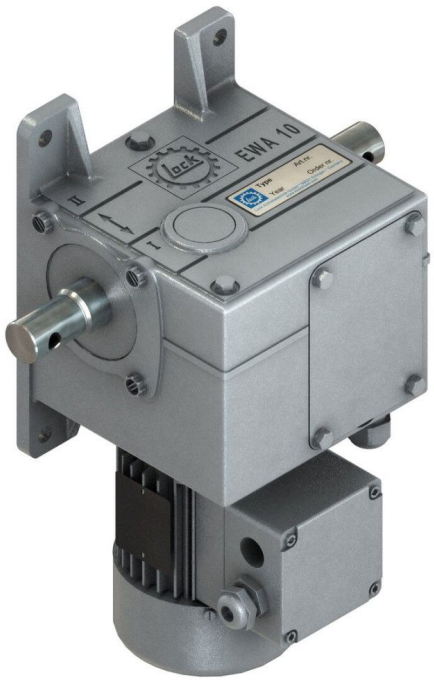

29.11.2026.
Todos los precios no incluyen IVA más gastos de envío y posibles gastos de envío, si no se indica lo contrario.

Fiberlane LLC.
9254 Richmond Road
US - 18013 - Bangor, PA
USA

Contact:
Telefon: +1 610 498 4474
Fax: +1 610 498 2602
E-Mail:
info@fiberlanellc.com

Descripción

Nota: Este motorreductor ya no se fabrica. Como alternativa, le recomendamos el Lock EWA 50.0505 50 Nm 4,5 rpm We06 400 V

- **Área de aplicación:** Motor para sistemas de sombreado horizontales en invernaderos
- **Material:** Construcción robusta con reductora de tornillo sin fin duradera
- **Potencia:** 50 Nm de par, 400V 3~, 50 Hz
- **Velocidad:** 5,6 revoluciones por minuto
- **Especial:** Reducción doble de tornillo sin fin, extremadamente silenciosa y autocentrante
- **Final de carrera:** Final de carrera de engranajes de precisión END 20 para 580 revoluciones del eje
- **Montaje:** Fijación universal en la parte trasera o, opcionalmente, lateral izquierda (simétrico)

El **accionamiento eléctrico Lock EWA 10.0505** está diseñado específicamente para sistemas de sombreado horizontales en invernaderos. Con su potente par de 50 Nm y una velocidad de 5,6 revoluciones por minuto, garantiza un control preciso y fiable.

La reductora doble de tornillo sin fin, extremadamente silenciosa y autocentrante, ofrece una larga vida útil y no requiere mantenimiento. El final de carrera integrado de engranajes de precisión END 20 permite un control exacto con hasta 580 revoluciones del eje.

Gracias a la fijación universal, el accionamiento puede montarse de forma flexible en la parte trasera o, opcionalmente, en el lateral izquierdo, adaptándose así óptimamente a diferentes instalaciones.

Información del producto

Eje de transmisión:	Eje redondo (06)
Fase(s):	3
Par de torsión (Nm):	50
Revoluciones por minuto:	5,6
Voltaje (V):	400

Todos los precios no incluyen IVA más gastos de envío y posibles gastos de envío, si no se indica lo contrario.