Fiberlane LLC.
9254 Richmond Road
US - 18013 - Bangor, PA
USA

Contact:
Telefon: +1 610 498 4474
Fax: +1 610 498 2602
E-Mail:
info@fiberlanellc.com

Resumen

Motorreductor Ridder RW 241-09/400/3/86//IP55

Ridder Aandrijfsystemen BV

Número de producto: 32035227

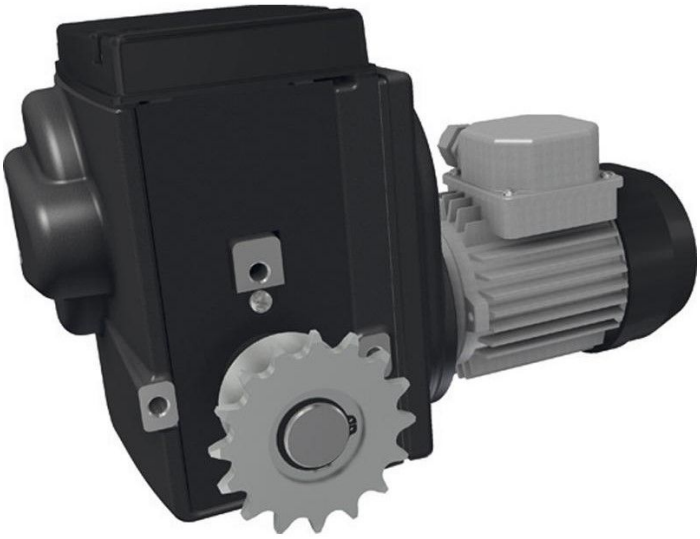

29.11.2026.

Todos los precios no incluyen IVA más gastos de envío y posibles gastos de envío, si no se indica lo contrario.

Fiberlane LLC.
9254 Richmond Road
US - 18013 - Bangor, PA
USA

Contact:
Telefon: +1 610 498 4474
Fax: +1 610 498 2602
E-Mail:
info@fiberlanellc.com

Descripción

- **Campo de aplicación:** Motorreductor sin mantenimiento para sistemas de ventilación, pantalla y elevación en invernaderos y graneros
- **Material:** Construcción robusta con alto grado de protección IP55
- **Tensión:** 400V, 3 fases
- **Velocidad:** 86 revoluciones del eje de accionamiento
- **Particularidad:** Reducción por tornillo sin fin autorrensible para posición bloqueada del eje de accionamiento
- **Finales de carrera:** Sistema de finales de carrera lineal patentado con alta precisión de conmutación
- **Rango de temperatura:** Adecuado para temperaturas ambientales de 0-60 °C
- **Referencia Ridder:** 537200

El **accionamiento Ridder RW 241-09** es un motorreductor compacto y sin mantenimiento para sistemas de ventilación, pantalla y elevación en invernaderos o establos. Gracias al elevado grado de protección IP55 y a la transmisión por tornillo sin fin autorrensible, el eje de accionamiento permanece de forma segura en posición incluso en reposo.

El sistema de finales de carrera lineal patentado ofrece una alta precisión de conmutación con un campo de conmutación máximo de 86 revoluciones del eje de accionamiento. Además, el accionamiento está diseñado para temperaturas ambientales de 0-60 °C, lo que lo hace apto para diversas condiciones de uso.

Opcionalmente, la posición del sistema de accionamiento puede transmitirse con precisión a un ordenador climático, ya sea mediante la RPU PositioningUnit o con un kit de montaje con potenciómetro.

Información del producto

Eje de transmisión:	Acoplamiento de cadena
Fase(s):	3
Par de torsión (Nm):	240
Revoluciones por minuto:	1
Voltaje (V):	400

Todos los precios no incluyen IVA más gastos de envío y posibles gastos de envío, si no se indica lo contrario.