Fiberlane LLC.
9254 Richmond Road
US - 18013 - Bangor, PA
USA

Contact:
Telefon: +1 610 498 4474
Fax: +1 610 498 2602
E-Mail:
info@fiberlanellc.com

Resumen

Motorreductor RW245-37/400-450 grasa (telescópico) Eco / 532259

Ridder Aandrijfsystemen BV

Número de producto: 32535384

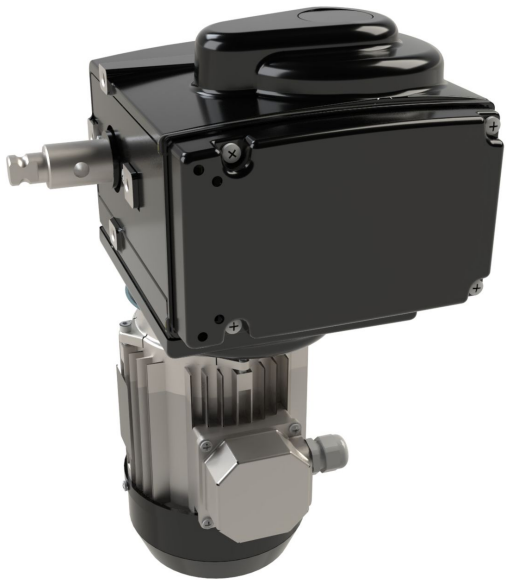

29.11.2026.
Todos los precios no incluyen IVA más gastos de envío y posibles gastos de envío, si no se indica lo contrario.

Fiberlane LLC.
9254 Richmond Road
US - 18013 - Bangor, PA
USA

Contact:
Telefon: +1 610 498 4474
Fax: +1 610 498 2602
E-Mail:
info@fiberlanellc.com

Descripción

- **Aplicación:** Motorreductor libre de mantenimiento para sistemas de ventilación, pantallas y elevación en invernaderos y establos
- **Material:** Construcción robusta con grado de protección IP55
- **Voltaje:** 400–450 V, trifásico
- **Velocidad:** 5 revoluciones por minuto
- **Fin de carrera:** Sistema lineal patentado con alta precisión de conmutación
- **Rango de temperatura:** Apto para temperaturas ambiente de 0–60 °C
- **Característica:** Funcionamiento silencioso gracias a la transmisión optimizada de engranajes y tornillo sin fin; eje de salida compatible con Tower Roller Plus y sistemas telescópicos
- **Nº de artículo Ridder:** 532259

El **accionamiento Ridder RW245-37/400-450 con grasa** es un motorreductor libre de mantenimiento, diseñado para sistemas de ventilación, pantallas y elevación en invernaderos y establos. Su carcasa robusta con protección IP55 garantiza una alta resistencia al polvo y al agua, incluso en condiciones exigentes.

Con un voltaje de funcionamiento de 400–450 V y una velocidad constante de 5 revoluciones por minuto, el RW245-37 ofrece un control preciso y fiable del movimiento. El sistema lineal patentado de fin de carrera asegura una posición exacta del eje y una conmutación precisa.

La combinación optimizada de engranajes y tornillo sin fin permite un funcionamiento silencioso y un bloqueo automático seguro en estado de reposo. El **eje de salida** está diseñado específicamente para ser compatible directamente con el **Tower Roller Plus** y los **sistemas telescópicos**, sin necesidad de adaptaciones mecánicas.

Opcionalmente, la posición del accionamiento puede transmitirse a un ordenador climático mediante la unidad de posicionamiento RPU o un kit de potenciómetro.

Todos los precios no incluyen IVA más gastos de envío y posibles gastos de envío, si no se indica lo contrario.