Fiberlane LLC.
9254 Richmond Road
US - 18013 - Bangor, PA
USA

Contact:
Telefon: +1 610 498 4474
Fax: +1 610 498 2602
E-Mail:
info@fiberlanellc.com

Componentes de Cables Portantes para Sombreo

Imagen	Nombre	Número de producto
	**Clip de tubo borde de ataque**	M-22000099
	**Cable de aviación negro con recubrimiento de polietileno 1x7 1.7 - 2.5 mm (0.07 - 0.10 in)**	
	longitud (m): 1	40025027
	longitud (m): 500	40025026
	longitud (m): 1000	40025025
	**Soporte de sellado para alambre inox de 2 mm (0,08 in)**	M-21100120
	**Guía de alambre u para perfil de malla**	
	UDE (uds.): 500	03100500

23.11.2026.
All prices excl. VAT plus shipping costs and possible delivery charges, if not stated otherwise.

Fiberlane LLC.
9254 Richmond Road
US - 18013 - Bangor, PA
USA

Contact:
Telefon: +1 610 498 4474
Fax: +1 610 498 2602
E-Mail:
info@fiberlanellc.com

Imagen	Nombre	Número de producto
	**Crints, oval**	
	UDE (uds.): 100	24100900
	UDE (uds.): 1000	24100903
	**Ganchos para malla**	
	UDE: 1000	20200100
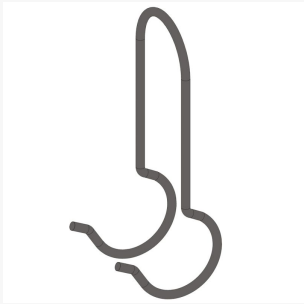	**Clip guía de alambre - para tubo de 19 mm (0,75 in)**	
	longitud (mm): 13	22000330
	longitud (mm): 38	22000331
	longitud (mm): 44	22000334

Fiberlane LLC.
9254 Richmond Road
US - 18013 - Bangor, PA
USA

Contact:
Telefon: +1 610 498 4474
Fax: +1 610 498 2602
E-Mail:
info@fiberlanellc.com

Imagen	Nombre	Número de producto
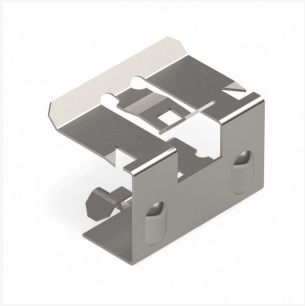	**Clip para cerchas, acero inoxidable**	
	PU:: 1, tamaño (mm): 20	24500100-1
	PU:: 1, tamaño (mm): 50	24500104-1
	PU:: 1, tamaño (mm): 35	24500105-1
	PU:: 1, tamaño (mm): 60	24500106-1
	PU:: 1000, tamaño (mm): 20	24500100
	PU:: 1000, tamaño (mm): 25	24500101
	PU:: 1000, tamaño (mm): 30	24500102
	PU:: 1000, tamaño (mm): 40	24500103
	PU:: 1000, tamaño (mm): 50	24500104
	PU:: 1000, tamaño (mm): 35	24500105
	PU:: 1000, tamaño (mm): 60	24500106
	**Clip para tubo PVC**	
	longitud (cm): 305, UDE (uds.): 50	41000305
	longitud (cm): 305, UDE (uds.): 1	41000305-1
	longitud (cm): 320, UDE (uds.): 1	41000320-1

All prices excl. VAT plus shipping costs and possible delivery charges, if not stated otherwise.

Fiberlane LLC.
9254 Richmond Road
US - 18013 - Bangor, PA
USA

Contact:
Telefon: +1 610 498 4474
Fax: +1 610 498 2602
E-Mail:
info@fiberlanellc.com

Imagen	Nombre	Número de producto
	longitud (cm): 365, UDE (uds.): 50	41000365
	longitud (cm): 365, UDE (uds.): 1	41000365-1
	longitud (cm): 400, UDE (uds.): 50	41000400
	longitud (cm): 400, UDE (uds.): 1	41000400-1
	longitud (cm): 450, UDE (uds.): 50	41000450
	longitud (cm): 450, UDE (uds.): 1	41000450-1
	longitud (cm): 500, UDE (uds.): 50	41000500
	longitud (cm): 500, UDE (uds.): 1	41000500-1
	**Tensor de alambre 50.50 (1,97/1,97 in) con enrollado completo**	
	UDE (uds.): 1	25250050-1
	UDE (uds.): 100	25250050
	**Clip guía de alambre uni - PU = 50 pzas**	22000332

Fiberlane LLC.
9254 Richmond Road
US - 18013 - Bangor, PA
USA

Contact:
Telefon: +1 610 498 4474
Fax: +1 610 498 2602
E-Mail:
info@fiberlanellc.com

Imagen	Nombre	Número de producto
	**Sujetador universal G1 (6-9 mm (0.24-0.35 in)) - 3 brocas**	
	UDE (uds.): 1	24000300-1
	UDE (uds.): 200	24000300
	**Abrazadera de mesa 27 (1.06 in)/40 (1.57 in)**	
	UDE (uds.): 1	03100224-1
	UDE (uds.): 200	03100224
	**Ojal 4.8**	
	UDE (uds.): 1	22000130-1
	UDE (uds.): 1000	22000130

All prices excl. VAT plus shipping costs and possible delivery charges, if not stated otherwise.

Fiberlane LLC.
9254 Richmond Road
US - 18013 - Bangor, PA
USA

Contact:
Telefon: +1 610 498 4474
Fax: +1 610 498 2602
E-Mail:
info@fiberlanellc.com

Imagen	Nombre	Número de producto
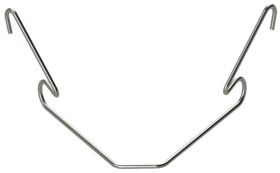	**Clip guía de alambre superior - PU = 50 pzas**	22000333
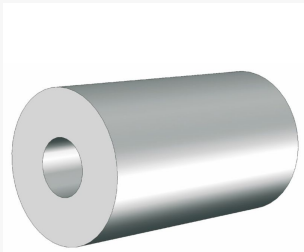	**Crints, redondo - PU = 100 pzas**	24100901
	**Soporte de alambre 50.50 (1.97 in/1.97 in)**	
	UDE (uds.): 1	25150050-1
	UDE (uds.): 200	25150050
	**Tensor de alambre (para retensar)**	
	UDE (uds.): 1	25250061-1
	UDE (uds.): 100	25250061

All prices excl. VAT plus shipping costs and possible delivery charges, if not stated otherwise.

Fiberlane LLC.
9254 Richmond Road
US - 18013 - Bangor, PA
USA

Contact:
Telefon: +1 610 498 4474
Fax: +1 610 498 2602
E-Mail:
info@fiberlanellc.com

Imagen	Nombre	Número de producto
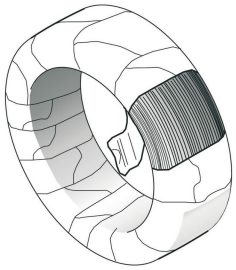	**Alambre inox 2 mm (0,08 in), 1300 Nm (959 lb-ft) 1 rollo aprox. 30 Kg (66 lb) = 1200 m (3937 ft)**	
	UDE: 31 kg (40m/kg)	40200035
	UDE: 5 kg - 200 m	40200005
	**Abrazadera de mesa 27 (1.06 in)/60 (2.36 in)**	
	UDE (uds.): 1	03100222-1
	UDE (uds.): 200	03100222
	**Abrazadera para cerchas**	
	tamaño (mm): 60, UDE (uds.): 100	24100050
	tamaño (mm): 60, UDE (uds.): 1	24100050-1
	tamaño (mm): 70, UDE (uds.): 1	24100060
	tamaño (mm): 70, UDE (uds.): 100	24100060-1
	tamaño (mm): 80, UDE (uds.): 100	24100070

All prices excl. VAT plus shipping costs and possible delivery charges, if not stated otherwise.

Fiberlane LLC.
9254 Richmond Road
US - 18013 - Bangor, PA
USA

Contact:
Telefon: +1 610 498 4474
Fax: +1 610 498 2602
E-Mail:
info@fiberlanellc.com

Imagen	Nombre	Número de producto
	tamaño (mm): 80, UDE (uds.): 1	24100070-1
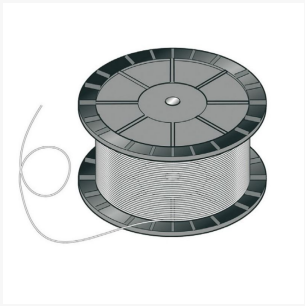	**Alambre de polietileno, negro**	40102004
	**Tensor de alambre, galvanizado -**	
	tamaño (mm): 86, UDE (uds.): 1	24100200-1
	tamaño (mm): 115, UDE (uds.): 100	24100202
	tamaño (mm): 115, UDE (uds.): 1	24100202-1
	**Alambre de polietileno, transparente**	40102001
	**Abrazadera de mesa 32 (1.26 in)/60 (2.36 in)**	

All prices excl. VAT plus shipping costs and possible delivery charges, if not stated otherwise.

Fiberlane LLC.
9254 Richmond Road
US - 18013 - Bangor, PA
USA

Contact:
Telefon: +1 610 498 4474
Fax: +1 610 498 2602
E-Mail:
info@fiberlanellc.com

Imagen	Nombre	Número de producto
	UDE (uds.): 1	03100223-1
	UDE (uds.): 180	03100223
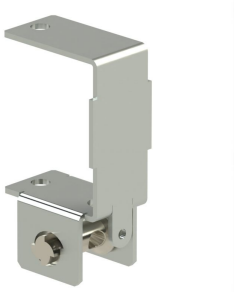	**Tensor de alambre 55.34 (2.17/1.34 in)**	
	UDE (uds.): 1	25250034-1
	UDE (uds.): 100	25250034
	**Soporte de alambre de plástico 50.50 (1.97/1.97 in)**	
	UDE (uds.): 1	25150052-1
	UDE (uds.): 100	25150052
	**Soporte de sellado para alambre inox de 2 mm (0.08 in) - PU = 100 pzas**	25100100

Fiberlane LLC.
9254 Richmond Road
US - 18013 - Bangor, PA
USA

Contact:
Telefon: +1 610 498 4474
Fax: +1 610 498 2602
E-Mail:
info@fiberlanellc.com

Imagen	Nombre	Número de producto
	**Fastener Caddy 2H4 2-4 mm (0.08-0.16 in)**	
	UDE (uds.): 1	24002240-1
	UDE (uds.): 100	24002240
	**Clip guía de alambre TGU para perfil de malla V - PU = 5000 pzas**	03100507
	**Clip guía de alambre superior - PU = 5000 pzas**	03100504
	**Soporte de alambre 50.50 (1.97 in/1.97 in), inox**	
	UDE (uds.): 1	25150051-1
	UDE (uds.): 100	25150051

23.11.2026.
All prices excl. VAT plus shipping costs and possible delivery charges, if not stated otherwise.