Fiberlane LLC.
9254 Richmond Road
US - 18013 - Bangor, PA
USA

Contact:
Telefon: +1 610 498 4474
Fax: +1 610 498 2602
E-Mail:
info@fiberlanellc.com

Telescópico

Imagen	Nombre	Número de producto
	**Clip para film**	
	Ejecución: 27.59	22000557
	Ejecución: 32.59	22000556
	**Tensor de alambre versión compacta para enrollable**	M-25250060
	**Pernos M6 (1/4-20) x 30 mm (1-3/16 in) con tuercas para tubo de acero 27 mm (1-1/16 in) 32 mm (1-1/4 in) - PU = 50 pzas**	42100200
	**Cordón de polietileno, línea negra**	40102005

All prices excl. VAT plus shipping costs and possible delivery charges, if not stated otherwise.

Fiberlane LLC.
9254 Richmond Road
US - 18013 - Bangor, PA
USA

Contact:
Telefon: +1 610 498 4474
Fax: +1 610 498 2602
E-Mail:
info@fiberlanellc.com

Imagen	Nombre	Número de producto
	**Tubo de al. para cortinas enrollables 50 mm (1.97 in) Tipo 2 L=6,40 m (21 ft) - 2 ranuras**	
	longitud (cm): 600, UDE: Lotes	37025600
	longitud (cm): 640, UDE: Lotes	37024640
	longitud (cm): 640, UDE: haz	37025640
	**Tubo de acero galvanizado estrechado, 1'' / 2,5 mm (0,10 in) / L= 6,50 m (21 ft)**	
	UDE: haz	38012642
	UDE: Lotes	38012646
	**Tubo de al. para cortinas enrollables 63 mm (2.48 in) Tipo 2 L=6,40 m (21 ft)**	
	UDE: haz	37025642
	UDE: Lotes	37025641

All prices excl. VAT plus shipping costs and possible delivery charges, if not stated otherwise.

Fiberlane LLC.
9254 Richmond Road
US - 18013 - Bangor, PA
USA

Contact:
Telefon: +1 610 498 4474
Fax: +1 610 498 2602
E-Mail:
info@fiberlanellc.com

Imagen	Nombre	Número de producto
	**Tubo de acero, galvanizado estirado**	
	UDE: haz	03027641
	UDE: Lotes	03027640
	**Adaptador para telescopio en**	37023727
	**Eje telescópico 1220 (48.03 in) - 1695 mm (66.73 in)**	33100030
	**Motorreductor Ridder RW403\400-450 Volt - 400-450 V - 3 fases / 3 rpm - Ridder Art.-Nr.: 502210**	32535381

Fiberlane LLC.
9254 Richmond Road
US - 18013 - Bangor, PA
USA

Contact:
Telefon: +1 610 498 4474
Fax: +1 610 498 2602
E-Mail:
info@fiberlanellc.com

Imagen	Nombre	Número de producto
	**Tubo de aluminio para cortinas enrollables 50 mm (1.97 in) Tipo I**	
	longitud (cm): 500, UDE: Lotes	37023500
	longitud (cm): 500, UDE: haz	37023501
	longitud (cm): 600, UDE: Lotes	37023600
	longitud (cm): 640, UDE: Lotes	37023640
	longitud (cm): 640, UDE: haz	37023641
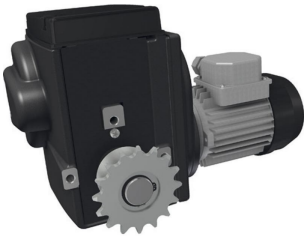	**Motorreductor RW 245 400-460Volt/3 fases/3 rpm**	32435380
	**Eje telescópico 1240-1960mm**	33100000
	**Placa de montaje 105-130 (4.13-5.12 in)\B163 / 413922**	32111201

Fiberlane LLC.
9254 Richmond Road
US - 18013 - Bangor, PA
USA

Contact:
Telefon: +1 610 498 4474
Fax: +1 610 498 2602
E-Mail:
info@fiberlanellc.com

Imagen	Nombre	Número de producto
	**Motorreductor Ridder RW 45-5\400-450 Volt**	32035220
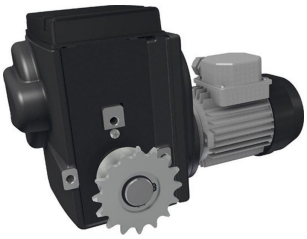	**Motorreductor RW 243 400-460Volt/3 fases/3 rpm**	32435381
	**Motorreductor RW245-37/400-450 grasa (telescópico) Eco / 532259**	32535384
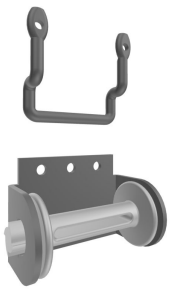	**Set tensor de cinta compuesto por tensor y soporte de cinta**	22000316
	**Adaptador de accionamiento manual 1"**	24100410

All prices excl. VAT plus shipping costs and possible delivery charges, if not stated otherwise.

Fiberlane LLC.
9254 Richmond Road
US - 18013 - Bangor, PA
USA

Contact:
Telefon: +1 610 498 4474
Fax: +1 610 498 2602
E-Mail:
info@fiberlanellc.com

Imagen	Nombre	Número de producto
	**Empalmes de aluminio para tubo enrollable 250 mm (9.8 in), 63 mm (2.48 in) - PU = 45 pzas**	
	UDE (uds.): 1	37000232-1
	UDE (uds.): 45	37000232
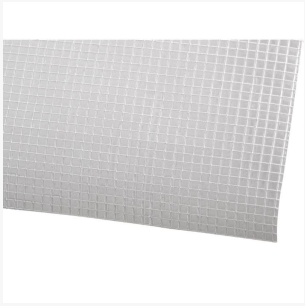	**Phormitex PHL 20 tejido de sombreo**	
	Anchura (cm): 190	19020190
	Anchura (cm): 210	19020210
	Anchura (cm): 230	19020230
	Anchura (cm): 250	19020250
	Anchura (cm): 270	19020270
	**PHL tejido de oscurecimiento blanco para enrollable**	
	Anchura (cm): 190	19100190
	Anchura (cm): 230	19101230

All prices excl. VAT plus shipping costs and possible delivery charges, if not stated otherwise.

Fiberlane LLC.
9254 Richmond Road
US - 18013 - Bangor, PA
USA

Contact:
Telefon: +1 610 498 4474
Fax: +1 610 498 2602
E-Mail:
info@fiberlanellc.com

Imagen	Nombre	Número de producto
	Anchura (cm): 250	19101250
	Anchura (cm): 270	19101251
	**Adaptador extendido - Tubo 27 (1.06 in) x 1.5 (0.06 in) galvanizado**	24100406
	**Cubierta de protección - 2 piezas para RW 200-600**	04200310
	**Adaptador extendido Tubo 1" x 2.5 (0.10 in), 32 (1.26 in) x 1.5 (0.06 in) galvanizado**	24100407
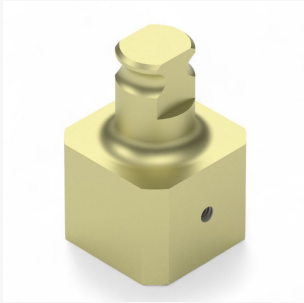	**Adaptador para eje telescópico**	33100002

23.11.2026.
All prices excl. VAT plus shipping costs and possible delivery charges, if not stated otherwise.

Fiberlane LLC.
9254 Richmond Road
US - 18013 - Bangor, PA
USA

Contact:
Telefon: +1 610 498 4474
Fax: +1 610 498 2602
E-Mail:
info@fiberlanellc.com

Imagen	Nombre	Número de producto
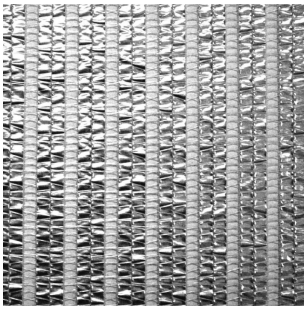	**EcoScreen ES60 outdoor closed**	
	Anchura (cm): 430	19001542
	Anchura (cm): 530	19001540
	**Clip para correa 45 (1.77 in) especial "para enrollable" - PU = 100 pzas**	37100150
	**Fiberfilm laminado - transparente - 280 cm (110 in)**	19277351