Fiberlane LLC.
9254 Richmond Road
US - 18013 - Bangor, PA
USA

Contact:
Telefon: +1 610 498 4474
Fax: +1 610 498 2602
E-Mail:
info@fiberlanellc.com

Ventilaciones Laterales y Pantallas Enrollables

Imagen	Nombre	Número de producto
	**Cable de aviación negro con recubrimiento de polietileno 1x7 1.7 - 2.5 mm (0.07 - 0.10 in)**	
	longitud (m): 1	40025027
	longitud (m): 500	40025026
	longitud (m): 1000	40025025
	**Clip para film**	
	Ejecución: 27.59	22000557
	Ejecución: 32.59	22000556
	**Tensor de alambre versión compacta para enrollable**	M-25250060

Fiberlane LLC.
9254 Richmond Road
US - 18013 - Bangor, PA
USA

Contact:
Telefon: +1 610 498 4474
Fax: +1 610 498 2602
E-Mail:
info@fiberlanellc.com

Imagen	Nombre	Número de producto
	**Conectores de tubo mitades 1" - incl. 4 pernos M8 x 45**	
	UDE: 1	03032646
	UDE: 25	03032645
	**Cadena porta cables**	M-33201102
	**Cordón de polietileno, línea negra**	40102005
	**Soporte de montaje para motor de tubo 10 mm (0,39 in)**	33100059

Fiberlane LLC.
9254 Richmond Road
US - 18013 - Bangor, PA
USA

Contact:
Telefon: +1 610 498 4474
Fax: +1 610 498 2602
E-Mail:
info@fiberlanellc.com

Imagen	Nombre	Número de producto
	**Unidad de guía para motor de tubo RB40 /50/ TGU**	33100200
	**Tubo de acero galv. estrechado**	
	UDE: haz	38012641
	UDE: Lotes	38012644
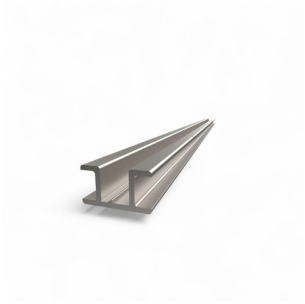	**Riel guía para motor de tubo**	
	longitud (mm): 4000	33100104
	longitud (mm): 5000	33100105
	longitud (mm): 6000	33100106
	longitud (mm): 7000	33100107

Fiberlane LLC.
9254 Richmond Road
US - 18013 - Bangor, PA
USA

Contact:
Telefon: +1 610 498 4474
Fax: +1 610 498 2602
E-Mail:
info@fiberlanellc.com

Imagen	Nombre	Número de producto
	**Tubo de al. para cortinas enrollables 50 mm (1.97 in) Tipo 2 L=6,40 m (21 ft) - 2 ranuras**	
	longitud (cm): 600, UDE: Lotes	37025600
	longitud (cm): 640, UDE: Lotes	37024640
	longitud (cm): 640, UDE: haz	37025640
	**Motor tubular FRM50-50-12-230**	33100052
	**Tubo de acero, galvanizado 1"**	
	UDE: haz	38012601
	UDE: Lotes	38012600
	**Tubo de al. para cortinas enrollables 63 mm (2.48 in) Tipo 2 L=6,40 m (21 ft)**	

Fiberlane LLC.
9254 Richmond Road
US - 18013 - Bangor, PA
USA

Contact:
Telefon: +1 610 498 4474
Fax: +1 610 498 2602
E-Mail:
info@fiberlanellc.com

Imagen	Nombre	Número de producto
	UDE: haz	37025642
	UDE: Lotes	37025641
	**Tubo de acero - 32 (1,26 in)/1,5 (0,06 in), galvanizado, estirado - 6500 mm (256 in)**	
	UDE: haz	03032642
	UDE: Lotes	03032640
	**Soporte enrollable para cadena porta cables**	33201104
	**Tubo de acero, galvanizado estirado**	
	UDE: haz	03027641
	UDE: Lotes	03027640

Fiberlane LLC.
9254 Richmond Road
US - 18013 - Bangor, PA
USA

Contact:
Telefon: +1 610 498 4474
Fax: +1 610 498 2602
E-Mail:
info@fiberlanellc.com

Imagen	Nombre	Número de producto
	**Adaptador de eje 26 (1.02 in)**	24100402
	**Motor tubular RB50E+3.5 - 230\50\VK10\B50\L772**	33100067
	**Guía de motor para pantallas enrollables dobles - PU = 20 pzas**	22100200
	**Adaptador para telescopio en**	37023727
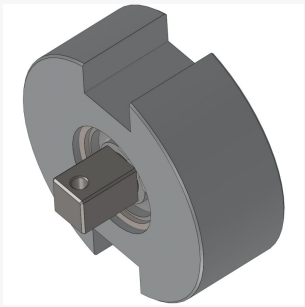	**Guía terminal con cojinete para motor de tubo**	

Fiberlane LLC.
9254 Richmond Road
US - 18013 - Bangor, PA
USA

Contact:
Telefon: +1 610 498 4474
Fax: +1 610 498 2602
E-Mail:
info@fiberlanellc.com

Imagen	Nombre	Número de producto
	Ejecución: 50 mm	25250015
	Ejecución: 63 mm	25250016
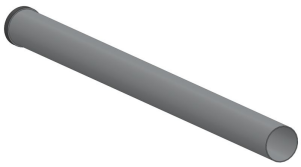	**Motor tubular Ridder RB120-11-44\230\1\50\36 - 230V, 120 Nm**	33100120
	**Transmisión sinfín 1:40**	
	longitud útil (m): 2	25000705
	longitud útil (m): 4	25000706
	**Eje telescópico 1220 (48.03 in) - 1695 mm (66.73 in)**	33100030
	**Motor tubular RB50-3.5-13\230\1\50/60\38\16 - 230 V**	33100066

23.11.2026.
All prices excl. VAT plus shipping costs and possible delivery charges, if not stated otherwise.

Fiberlane LLC.
9254 Richmond Road
US - 18013 - Bangor, PA
USA

Contact:
Telefon: +1 610 498 4474
Fax: +1 610 498 2602
E-Mail:
info@fiberlanellc.com

Imagen	Nombre	Número de producto
	**Adaptador Tubo**	24100401
	**RPU 24V\4-20mA\V2\SET**	32200027
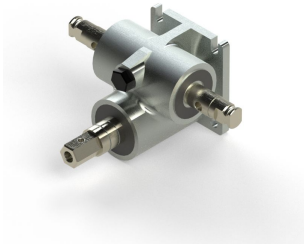	**Reductor manual R9E-TGU para aplicación pequeña - con dispositivo de bloqueo - 1:8**	25000507
	**Soporte de montaje para motor de tubo 16 mm (0.63 in)**	33100064
	**Motorreductor Ridder RW403\400-450 Volt - 400-450 V - 3 fases / 3 rpm - Ridder Art.-Nr.: 502210**	32535381

23.11.2026.
All prices excl. VAT plus shipping costs and possible delivery charges, if not stated otherwise.

Fiberlane LLC.
9254 Richmond Road
US - 18013 - Bangor, PA
USA

Contact:
Telefon: +1 610 498 4474
Fax: +1 610 498 2602
E-Mail:
info@fiberlanellc.com

Imagen	Nombre	Número de producto
	**Tubo de aluminio para cortinas enrollables 50 mm (1.97 in) Tipo I**	
	longitud (cm): 500, UDE: Lotes	37023500
	longitud (cm): 500, UDE: haz	37023501
	longitud (cm): 600, UDE: Lotes	37023600
	longitud (cm): 640, UDE: Lotes	37023640
	longitud (cm): 640, UDE: haz	37023641
	**Transmisión sinfín 1:16**	
	longitud útil (m): 2	25000700
	longitud útil (m): 4	25000701
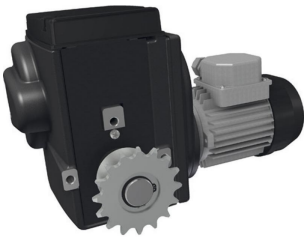	**Motorreductor RW 245 400-460Volt/3 fases/3 rpm**	32435380

Fiberlane LLC.
9254 Richmond Road
US - 18013 - Bangor, PA
USA

Contact:
Telefon: +1 610 498 4474
Fax: +1 610 498 2602
E-Mail:
info@fiberlanellc.com

Imagen	Nombre	Número de producto
	**Unidad de guía para motor de tubo VK16\L170**	33100201
	**Cinta de unidad de polea de ventilación 20 mm (0.79 in), negra - PES multifilamento 1100 dtex (990 denier) en carrete de disco - PU = 250 m (820 ft)**	01200303
	**Junta universal con pernos y tuercas - (sin adaptador)**	
	UDE (uds.): 1	24100104-1
	UDE (uds.): 18	24100104
	**Interruptor de ajuste RB50E+ / RB120E+ - Ridder Art. Nr.:772001**	33100057

Fiberlane LLC.
9254 Richmond Road
US - 18013 - Bangor, PA
USA

Contact:
Telefon: +1 610 498 4474
Fax: +1 610 498 2602
E-Mail:
info@fiberlanellc.com

Imagen	Nombre	Número de producto
	**Adaptador para tower-roll 63 mm (2,48 in) para RW 240**	37023705
	**Manija (200 mm (7.9 in)) para reductor manual R8 y R16**	25000502
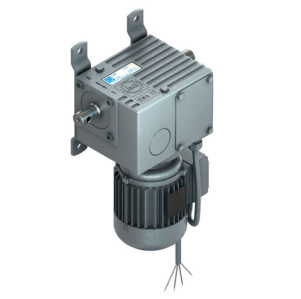	**Cerradura EWA 12.2505 / 250 Nm / 400 V - 4,4 rpm - We 06**	31147725
	**Eje telescópico 1240-1960mm**	33100000
	**Motorreductor Ridder RW45-3-09\230\1\97**	32013220

Fiberlane LLC.
9254 Richmond Road
US - 18013 - Bangor, PA
USA

Contact:
Telefon: +1 610 498 4474
Fax: +1 610 498 2602
E-Mail:
info@fiberlanellc.com

Imagen	Nombre	Número de producto
	**Reductor manual R17E-TGU para aplicación pequeña - con dispositivo de bloqueo - 1:16**	25000501
	**Reductor manual R41-1P TGU para aplicación pequeña - con dispositivo de bloqueo - 1:40**	25000506
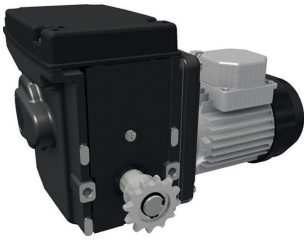	**Motorreductor Ridder RW 45-5\400-450 Volt**	32035220
	**Motorreductor Ridder RW 241-09/400/3/86//IP55**	32035227
	**Accionamiento eléctrico Lock EWA 10.0505 50 Nm (36.9 lb-ft) 5,6 rpm (5.6 rpm) - eje 06 400V - 12210.0505.06**	31600506

All prices excl. VAT plus shipping costs and possible delivery charges, if not stated otherwise.

Fiberlane LLC.
9254 Richmond Road
US - 18013 - Bangor, PA
USA

Contact:
Telefon: +1 610 498 4474
Fax: +1 610 498 2602
E-Mail:
info@fiberlanellc.com

Imagen	Nombre	Número de producto
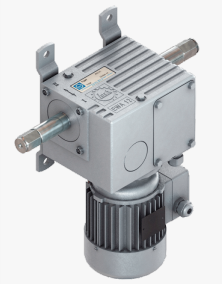	**Cerradura EWA 12.2505 / 250 Nm / 400 V - 4,4 rpm - We 66**	31147728
	**Motor tubular RB40-11-26\230\1\50\38\16 - 230V**	33100041
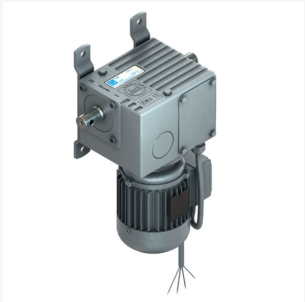	**Cerradura EWA 12.1505 150 Nm / 400 V / 50 Hz / E20 - 4,3 rpm - We 06**	31147732
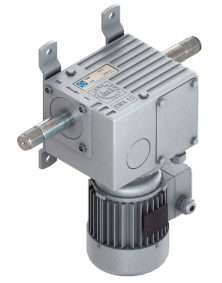	**Cerradura EWA 12.1505 / 150 Nm / 400 V / 50 Hz / E20 - 4,3 rpm - We 66**	31147731
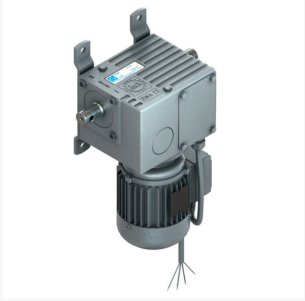	**Cerradura EWA 10.0905 We06 400V END20.20**	31147730

23.11.2026.
All prices excl. VAT plus shipping costs and possible delivery charges, if not stated otherwise.

Fiberlane LLC.
9254 Richmond Road
US - 18013 - Bangor, PA
USA

Contact:
Telefon: +1 610 498 4474
Fax: +1 610 498 2602
E-Mail:
info@fiberlanellc.com

Imagen	Nombre	Número de producto
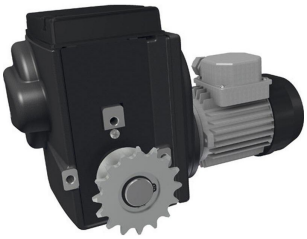	**Motorreductor Ridder RW 245-37\110-115**	32035224
	**Motorreductor Ridder RW 45-1-09\400\3\97**	32035229
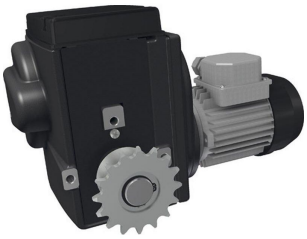	**Motorreductor RW 243 400-460Volt/3 fases/3 rpm**	32435381
	**Motor tubular RB120E+11-44\230\1\50\44\07**	33100121
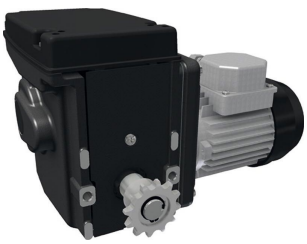	**Motorreductor Ridder RW 45-1-09\230\1\97**	32035228

23.11.2026.
All prices excl. VAT plus shipping costs and possible delivery charges, if not stated otherwise.

Fiberlane LLC.
9254 Richmond Road
US - 18013 - Bangor, PA
USA

Contact:
Telefon: +1 610 498 4474
Fax: +1 610 498 2602
E-Mail:
info@fiberlanellc.com

Imagen	Nombre	Número de producto
	**Unidad de guía para motores de tubo RB120E+\L (intercambiable)**	33100202
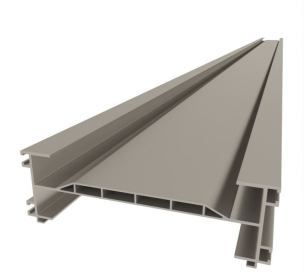	**Riel guía Tower Roller Plus**	
	longitud (cm): 400	37023710
	longitud (cm): 500	37023711
	longitud (cm): 600	37023712
	**Guía Tower Roller Plus incl. cubierta de rieles guía**	37023726
	Malla de protección contra insectos - sin trips 0,163 x 0,163 mm (0.006 x 0.006 in) peso: 132 g/m (4.7 oz/yd)	05323220

Fiberlane LLC.
9254 Richmond Road
US - 18013 - Bangor, PA
USA

Contact:
Telefon: +1 610 498 4474
Fax: +1 610 498 2602
E-Mail:
info@fiberlanellc.com

Imagen	Nombre	Número de producto
	**Soporte para motor tubular 50.50 mm (2 in) con inserto 10x10 mm (3/8 x 3/8 in)**	25250030
	**Accionamiento eléctrico EWA 52.2505 250 Nm 4,4 rpm We06 400 V**	31147753
	**Accionamiento eléctrico EWA 52.3505 350 Nm 4,4 rpm We66 400 V**	31147757
	**Accionamiento eléctrico EWA 52.2505 250 Nm 4.4 rpm We66 400V 50Hz**	31147746
	**Cerradura EWA 52.6005 600 Nm 4,4 rpm We66 400 V**	31147755

Fiberlane LLC.
9254 Richmond Road
US - 18013 - Bangor, PA
USA

Contact:
Telefon: +1 610 498 4474
Fax: +1 610 498 2602
E-Mail:
info@fiberlanellc.com

Imagen	Nombre	Número de producto
	**Accionamiento eléctrico EWA 52.3505 350 Nm 4.4 rpm We06 400 V**	31147752
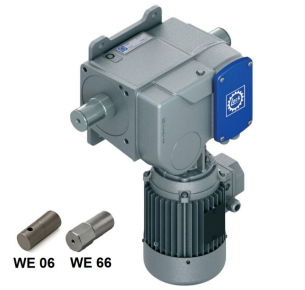	**Accionamiento eléctrico EWA 52.3505 350 Nm 4,4 rpm We66 400 V**	31147756
	**Accionamiento eléctrico EWA 52.4505 450 Nm 4,4 rpm We06 400 V**	31147754
	**Cerradura EWA 50.1505 150 Nm 4,5 rpm We66 400V 50Hz**	31147745
	**Cerradura EWA 50.1505 150 Nm 4,5 rpm We66 400V 50Hz Copia**	31147749

23.11.2026.
All prices excl. VAT plus shipping costs and possible delivery charges, if not stated otherwise.

Fiberlane LLC.
9254 Richmond Road
US - 18013 - Bangor, PA
USA

Contact:
Telefon: +1 610 498 4474
Fax: +1 610 498 2602
E-Mail:
info@fiberlanellc.com

Imagen	Nombre	Número de producto
	**Accionamiento eléctrico EWA 50.0905 90 Nm 4.5 rpm We06 400V 50Hz**	31147748
	**Accionamiento eléctrico EWA 50.0505 50 Nm 4,5 rpm We06 400V 50Hz**	31147747
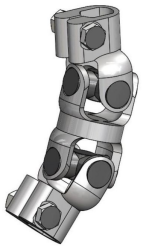	**Junta universal doble - sin adaptador**	24100161
	**Motorreductor RW245-37/400-450 grasa (telescópico) Eco / 532259**	32535384
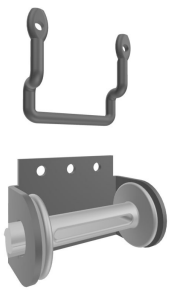	**Set tensor de cinta compuesto por tensor y soporte de cinta**	22000316

23.11.2026.
All prices excl. VAT plus shipping costs and possible delivery charges, if not stated otherwise.

Fiberlane LLC.
9254 Richmond Road
US - 18013 - Bangor, PA
USA

Contact:
Telefon: +1 610 498 4474
Fax: +1 610 498 2602
E-Mail:
info@fiberlanellc.com

Imagen	Nombre	Número de producto
	**Rodamiento de rodillos para tubo de enrollamiento de 50 mm (1.97 in)**	03201000
	**Transmisión sinfín 1:8**	
	longitud útil (m): 2	25000715
	**Adaptador de accionamiento manual 1"**	24100410
	**Empalme de aluminio para enrollable 230 mm (9.1 in), 50 mm (1.97 in) - PU = 85 pzas**	M37000231

All prices excl. VAT plus shipping costs and possible delivery charges, if not stated otherwise.

Fiberlane LLC.
9254 Richmond Road
US - 18013 - Bangor, PA
USA

Contact:
Telefon: +1 610 498 4474
Fax: +1 610 498 2602
E-Mail:
info@fiberlanellc.com

Imagen	Nombre	Número de producto
	**Empalmes de aluminio para tubo enrollable 250 mm (9.8 in), 63 mm (2.48 in) - PU = 45 pzas**	
	UDE (uds.): 1	37000232-1
	UDE (uds.): 45	37000232
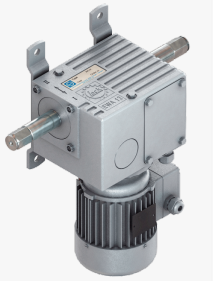	**Cerradura EWA 12.1509 / 150 Nm / 400 V - 8,8 rpm. - We 66**	31147724
	**Cerradura EWA / 14.3505 / 350 Nm / 400 V - 4,4 rpm - Eje 66 (hexagonal)**	31147744
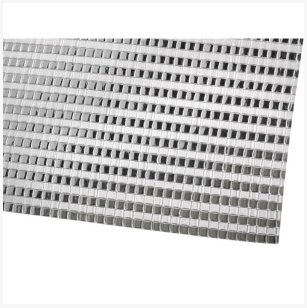	**PHL 55 tejido de sombreo - 230 cm (91 in)**	19255230

Fiberlane LLC.
9254 Richmond Road
US - 18013 - Bangor, PA
USA

Contact:
Telefon: +1 610 498 4474
Fax: +1 610 498 2602
E-Mail:
info@fiberlanellc.com

Imagen	Nombre	Número de producto
	**Phormitex PHL 20 tejido de sombreo**	
	Anchura (cm): 190	19020190
	Anchura (cm): 210	19020210
	Anchura (cm): 230	19020230
	Anchura (cm): 250	19020250
	Anchura (cm): 270	19020270
	**PHL tejido de oscurecimiento blanco para enrollable**	
	Anchura (cm): 190	19100190
	Anchura (cm): 230	19101230
	Anchura (cm): 250	19101250
	Anchura (cm): 270	19101251
	**Adaptador extendido - Tubo 27 (1.06 in) x 1.5 (0.06 in) galvanizado**	24100406

Fiberlane LLC.
9254 Richmond Road
US - 18013 - Bangor, PA
USA

Contact:
Telefon: +1 610 498 4474
Fax: +1 610 498 2602
E-Mail:
info@fiberlanellc.com

Imagen	Nombre	Número de producto
	**Reductor cuadrado SH40-40\1\WB50 - para tubos enrollables - Ridder Art.-Nr. 513000**	33100060
	**Cubierta de protección - 2 piezas para RW 45**	04200311
	**Cubierta de protección - 2 piezas para RW 200-600**	04200310
	**Adaptador - Tubo 27 (1.06 in) x 1.5 (0.06 in)**	24100405
	**Unidad de control de motor RMC400\400\3\0,4-0,6 A**	35053222

23.11.2026.
All prices excl. VAT plus shipping costs and possible delivery charges, if not stated otherwise.

Fiberlane LLC.
9254 Richmond Road
US - 18013 - Bangor, PA
USA

Contact:
Telefon: +1 610 498 4474
Fax: +1 610 498 2602
E-Mail:
info@fiberlanellc.com

Imagen	Nombre	Número de producto
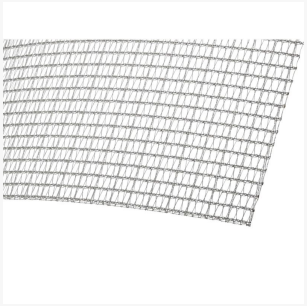	**PhormiTex Crystal V**	
	Anchura (cm): 190	19702190
	Anchura (cm): 210	19702210
	Anchura (cm): 230	19702230
	Anchura (cm): 250	19702250
	Anchura (cm): 270	19702270
	**Guardacabo para cable 3 mm (0,12 in) acero galv. DIN65457**	01100108
	**Unidad de control de motor de tubo Ridder RMC50-115 V\1\3D\3.0**	35050110
	**Adaptador para tower-roll 50 mm (1,97 in) para RW 240**	37023703

23.11.2026.
All prices excl. VAT plus shipping costs and possible delivery charges, if not stated otherwise.