Fiberlane LLC.
9254 Richmond Road
US - 18013 - Bangor, PA
USA

Contact:
Telefon: +1 610 498 4474
Fax: +1 610 498 2602
E-Mail:
info@fiberlanellc.com

Accionamientos de Cable de Acero para Sistemas de Pantallas Energéticas

Imagen	Nombre	Número de producto
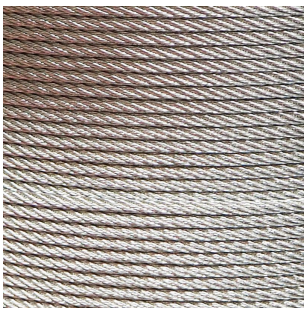	**Cable de aviación galv. 7x7 3 mm (0.12 in) x 500 m (1640 ft)**	
	longitud (m): 100	40001003
	longitud (m): 500	40010006
	longitud (m): 1000	40010003
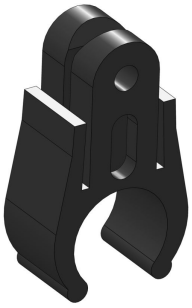	**Clip para cable de borde de ataque 19 (0,75 in) EXT - perno M4 x 16 no incluido**	
	UDE (uds.): 1	21100102-1
	UDE (uds.): 250	21100102
	**Abrazadera para cable**	
	tamaño (mm): Ø 2	24100801
	tamaño (mm): Ø 3	24100800

23.11.2026.
All prices excl. VAT plus shipping costs and possible delivery charges, if not stated otherwise.

Fiberlane LLC.
9254 Richmond Road
US - 18013 - Bangor, PA
USA

Contact:
Telefon: +1 610 498 4474
Fax: +1 610 498 2602
E-Mail:
info@fiberlanellc.com

Imagen	Nombre	Número de producto
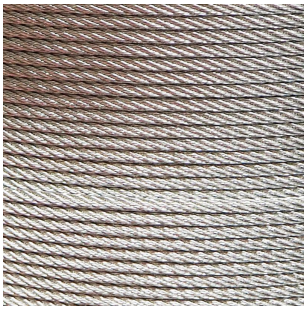	**Cable de aviación INOX 7x7**	
	longitud (m): 500	40110004
	longitud (m): 1000	40110003
	**Resorte para junta deslizante**	
	Ejecución: Suave, UDE (uds.): 50	21100111
	Ejecución: Suave, UDE (uds.): 1	21100111-1
	**Clip para cable de borde de ataque S 19 (0.75 in)**	
	UDE (uds.): 1	21100099-1
	UDE (uds.): 100	21100099
	UDE (uds.): 500	21100101

All prices excl. VAT plus shipping costs and possible delivery charges, if not stated otherwise.

Fiberlane LLC.
9254 Richmond Road
US - 18013 - Bangor, PA
USA

Contact:
Telefon: +1 610 498 4474
Fax: +1 610 498 2602
E-Mail:
info@fiberlanellc.com

Imagen	Nombre	Número de producto
	**Tambor de cable 1" - tipo I - Rango de movimiento 570 cm (224 in) sin herrajes**	
	UDE (uds.): 12	21100103
	**Polea 40 (TGU) con soporte de horquilla**	
	UDE (uds.): 1	01500300-1
	UDE (uds.): 100	01500300
	**Abrazadera cruzada 19,20 mm (0,75/0,79 in)**	M-22000145
	**Abrazadera de aluminio /19 mm (0,75 in) parte superior**	
	UDE (uds.): 1	03200300-1
	UDE (uds.): 100	03200300

23.11.2026.
All prices excl. VAT plus shipping costs and possible delivery charges, if not stated otherwise.

Fiberlane LLC.
9254 Richmond Road
US - 18013 - Bangor, PA
USA

Contact:
Telefon: +1 610 498 4474
Fax: +1 610 498 2602
E-Mail:
info@fiberlanellc.com

Imagen	Nombre	Número de producto
	**Clip para cable de borde de ataque 19 - con retenedor de tela - PU = 20 pzas**	20100100
	**Tambor de cable 1" - Tipo II para tubo 33,4 mm (1.31 in) - Rango de movimiento 570 cm (224 in)**	
	UDE (uds.): 1	21199103-1
	UDE (uds.): 12	21199103
	**Polea para cable 62 (2.44 in).52 (2.05 in).6 (0.24 in) - rodamiento de bolas**	
	UDE (uds.): 1	04200103-1
	UDE (uds.): 25	04200103
	**Deslizador 19-25 mm (0,75-0,98 in)**	
	UDE (uds.): 1	22000106-1

23.11.2026.
All prices excl. VAT plus shipping costs and possible delivery charges, if not stated otherwise.

Fiberlane LLC.
9254 Richmond Road
US - 18013 - Bangor, PA
USA

Contact:
Telefon: +1 610 498 4474
Fax: +1 610 498 2602
E-Mail:
info@fiberlanellc.com

Imagen	Nombre	Número de producto
	UDE (uds.): 100	22000106
	**Polea para cable 100 (3,94 in), doble rodamiento de bolas para alambres hasta 9 mm (0,35 in)**	
	UDE (uds.): 1	04200125-1
	UDE (uds.): 84	04200125
	**Junta deslizante incl. 1 resorte p. perfil de malla**	M-21100105
	**Polea para cable 100 (3.94 in) para alambres hasta 20 mm (0.79 in)**	
	UDE (uds.): 1	04200110-1
	UDE (uds.): 120	04200110
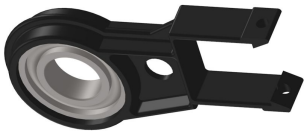	**Cojinete de plástico 1" 50 (1.97 in)/50 (1.97 in)**	

All prices excl. VAT plus shipping costs and possible delivery charges, if not stated otherwise.

Fiberlane LLC.
9254 Richmond Road
US - 18013 - Bangor, PA
USA

Contact:
Telefon: +1 610 498 4474
Fax: +1 610 498 2602
E-Mail:
info@fiberlanellc.com

Imagen	Nombre	Número de producto
	UDE (uds.): 1	21050050-1
	UDE (uds.): 25	21050050
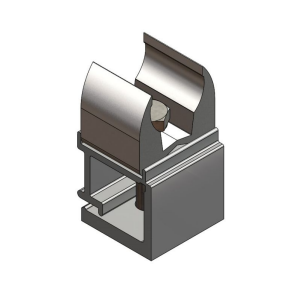	**Abrazadera de aluminio 35 mm (1-3/8 in) - completa con perno M6 x 35 (1/4 in x 1-3/8 in)**	
	Ejecución: 30 mm - completo, UDE (uds.): 100	03200000
	Ejecución: 30 mm - completo, UDE (uds.): 1	03200000-1
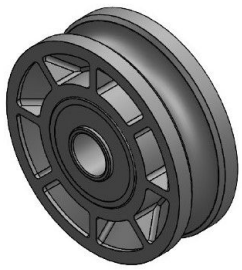	**Polea para cable 52 (2.05 in)/8 (0.31 in) - rodamiento de bolas o cojinete simple**	M-04200099
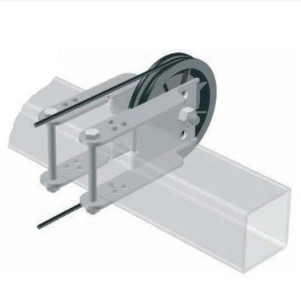	**Polea para cable 90 (3.54 in) con abrazadera universal 50 (1.97 in)/50 (1.97 in)**	
	Ejecución: H (montaje posterior), UDE (uds.): 20	25250073
	Ejecución: H (montaje posterior), UDE (uds.): 1	25250073-1
	Ejecución: UF (montaje inferior / montaje frontal), UDE (uds.): 25	25250172

All prices excl. VAT plus shipping costs and possible delivery charges, if not stated otherwise.

Fiberlane LLC.
9254 Richmond Road
US - 18013 - Bangor, PA
USA

Contact:
Telefon: +1 610 498 4474
Fax: +1 610 498 2602
E-Mail:
info@fiberlanellc.com

Imagen	Nombre	Número de producto
	Ejecución: UF (montaje inferior / montaje frontal), UDE (uds.): 1	25250172-1
	**Polea con gancho - PU = 5 pzas**	01500100
	**Polea para cable 90 mm (3-1/2 in) / 8 mm (5/16 in) con abrazadera - doble rodamiento de bolas**	
	UDE: 1	04400096-1
	UDE: Caja	04400096
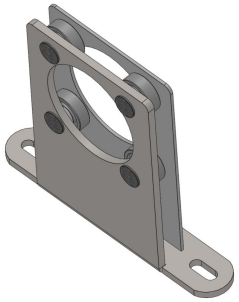	**Soporte de eje con 4 cojinetes 2"**	
	Ejecución: Corto, UDE (uds.): 20	25100102
	Ejecución: Corto	25100102-1
	Ejecución: largo, UDE (uds.): 16	25100103
	Ejecución: largo	25100103-1

All prices excl. VAT plus shipping costs and possible delivery charges, if not stated otherwise.

Fiberlane LLC.
9254 Richmond Road
US - 18013 - Bangor, PA
USA

Contact:
Telefon: +1 610 498 4474
Fax: +1 610 498 2602
E-Mail:
info@fiberlanellc.com

Imagen	Nombre	Número de producto
	**Polea para cable con abrazadera 50 (1.97 in)/50 (1.97 in)**	
	UDE (uds.): 1	04050050-1
	UDE (uds.): 25	04050050
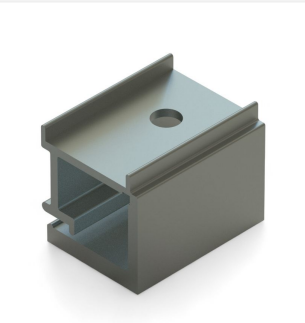	**Abrazadera de aluminio 35 mm (1-3/8 in) / parte inferior**	
	Ejecución: 30 mm - Parte inferior, UDE (uds.): 100	03200126
	Ejecución: 30 mm - Parte inferior, UDE (uds.): 1	03200126-1
	Ejecución: 35 mm - parte inferior, UDE (uds.): 100	03200135
	Ejecución: 35 mm - parte inferior, UDE (uds.): 1	03200135-1
	**Polea para cable 100 (3.94 in), doble rodamiento de bolas**	
	UDE (uds.): 1	04200104-1
	UDE (uds.): 84	04200104

All prices excl. VAT plus shipping costs and possible delivery charges, if not stated otherwise.

Fiberlane LLC.
9254 Richmond Road
US - 18013 - Bangor, PA
USA

Contact:
Telefon: +1 610 498 4474
Fax: +1 610 498 2602
E-Mail:
info@fiberlanellc.com

Imagen	Nombre	Número de producto
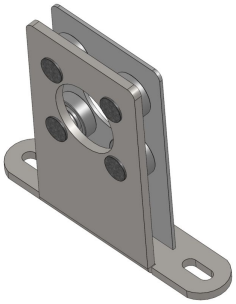	**Soporte de eje con 4 cojinetes 1"**	
	Ejecución: Corto, UDE (uds.): 36	25100101
	Ejecución: largo, UDE (uds.): 20	25100104
	Ejecución: largo, UDE (uds.): 1	25100104-1
	**Polea para cable 100 (3.94 in) con abrazadera universal 50 (1.97 in)/50 (1.97 in)**	
	Ejecución: H (montaje posterior), UDE (uds.): 20	25250071
	Ejecución: H (montaje posterior)	25250071-1
	Ejecución: UF (montaje inferior / montaje frontal), UDE (uds.): 25	25250070
	Ejecución: UF (montaje inferior / montaje frontal), UDE (uds.): 1	25250070-1
	**Cojinete desplazado 1" - 55 (2,17 in)/34 (1,34 in)**	
	UDE (uds.): 1	21055034-1

All prices excl. VAT plus shipping costs and possible delivery charges, if not stated otherwise.

Fiberlane LLC.
9254 Richmond Road
US - 18013 - Bangor, PA
USA

Contact:
Telefon: +1 610 498 4474
Fax: +1 610 498 2602
E-Mail:
info@fiberlanellc.com

Imagen	Nombre	Número de producto
	UDE (uds.): 25	21055034
	**Polea para cable 75 (2.95 in)/8 (0.31 in) con abrazadera - doble rodamiento de bolas**	
	UDE: 1	04400097-1
	UDE: Caja	04400097
	**Polea para cable 52 (2.05 in)/4 (0.16 in)**	M-04200098
	**Tambor de cable - tipo III - Rango de movimiento 570 cm (224 in)**	M-21198103
	**Polea para cable Ø 52 mm (2.05 in) / Ø 4 mm (0.16 in) - con soporte de acero**	
	Ejecución:: Rodamiento de bolas, UDE: Caja	04400098

All prices excl. VAT plus shipping costs and possible delivery charges, if not stated otherwise.

Fiberlane LLC.
9254 Richmond Road
US - 18013 - Bangor, PA
USA

Contact:
Telefon: +1 610 498 4474
Fax: +1 610 498 2602
E-Mail:
info@fiberlanellc.com

Imagen	Nombre	Número de producto
	Ejecución:: Rodamiento de bolas, UDE: 1	04400098-1
	**Polea para cable 100 (3.94 in) con abrazadera - alambres hasta 9 mm (0.35 in)**	
	UDE (uds.): 1	04200126-1
	UDE (uds.): 25	04200126
	**Polea para cable 140 (5.51 in)/4 (0.16 in) - con rodamiento de bolas o cojinete simple**	M-04300095
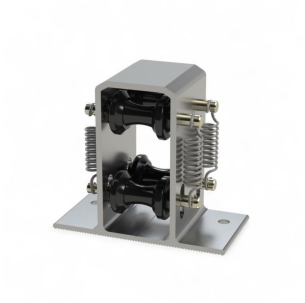	**Retardo**	
	UDE (uds.): 1	03220100-1
	UDE (uds.): 36	03220100

All prices excl. VAT plus shipping costs and possible delivery charges, if not stated otherwise.

Fiberlane LLC.
9254 Richmond Road
US - 18013 - Bangor, PA
USA

Contact:
Telefon: +1 610 498 4474
Fax: +1 610 498 2602
E-Mail:
info@fiberlanellc.com

Imagen	Nombre	Número de producto
	**Set de reducción para montaje de tubo TGU - abrazadera cruzada, deslizador, abrazadera de manguera (2x)**	
	UDE (uds.): 1	22000109-1
	UDE (uds.): 100	22000109
	**Polea para cable 75 (2.95 in)/8 (0.31 in)**	M-04300097
	**Tambor de cable 1" - tipo IV - Rango de movimiento**	
	capacidad: 1550 cm, UDE (uds.): 12	21198101
	capacidad: 1550 cm, UDE (uds.): 1	21198101-1
	capacidad: 570 cm, UDE (uds.): 12	21198102
	capacidad: 570 cm, UDE (uds.): 1	21198102-1

Fiberlane LLC.
9254 Richmond Road
US - 18013 - Bangor, PA
USA

Contact:
Telefon: +1 610 498 4474
Fax: +1 610 498 2602
E-Mail:
info@fiberlanellc.com

Imagen	Nombre	Número de producto
	**Polea para cable 90 (3.54 in) con perno métrico M 8x80, rodamiento de bolas**	
	UDE (uds.): 1	04200101-1
	UDE (uds.): 25	04200101
	**Polea para cable 100 (3.94 in) con abrazadera universal 60 (2.36 in) x 60 (2.36 in)**	
	UDE (uds.): 1	25250077-1
	UDE (uds.): 20	25250077
	**Polea para cable divisor de sistemas 100 (3.94 in).50 (1.97 in).50 (1.97 in)**	
	Ejecución: con tensor de alambre compacto	25250090

Fiberlane LLC.
9254 Richmond Road
US - 18013 - Bangor, PA
USA

Contact:
Telefon: +1 610 498 4474
Fax: +1 610 498 2602
E-Mail:
info@fiberlanellc.com

Imagen	Nombre	Número de producto
	**Dispensador de cable Cable Caddy para alambres y cables 510 mm (20 in)**	
	Color: antracita	40110035
	Color: Azul	40110033
	Color: plata	40110010
	Color: rojo	40110031
	**Soporte de eje con 4 cojinetes 1" vertical - Accionamiento de cumbrera**	
	UDE (uds.): 1	25100112-1
	UDE (uds.): 20	25100112
	**Polea para cable 90 (3.54 in), con cojinete simple**	
	UDE (uds.): 1	04200122-1
	UDE (uds.): 50	04200122

All prices excl. VAT plus shipping costs and possible delivery charges, if not stated otherwise.

Fiberlane LLC.
9254 Richmond Road
US - 18013 - Bangor, PA
USA

Contact:
Telefon: +1 610 498 4474
Fax: +1 610 498 2602
E-Mail:
info@fiberlanellc.com

Imagen	Nombre	Número de producto
	**Polea para cable Ø 52 mm (2.05 in) / Ø 8 mm (0.31 in) - con soporte de acero**	
	Ejecución:: Rodamiento de bolas, UDE: Caja	04400099
	Ejecución:: Rodamiento de bolas, UDE: 1	04400099-1
	**Polea para cable 90 (3.54 in)/8 (0.31 in)**	
	Ejecución:: Rodamiento de bolas, UDE: Caja	04200220
	Ejecución:: Rodamiento de bolas, UDE: 1	04200220-1
	**Polea para cable 100 mm (4 in), doble rodamiento de bolas**	
	UDE (uds.): 1	04300104-1
	UDE (uds.): 84	04300104

All prices excl. VAT plus shipping costs and possible delivery charges, if not stated otherwise.

Fiberlane LLC.
9254 Richmond Road
US - 18013 - Bangor, PA
USA

Contact:
Telefon: +1 610 498 4474
Fax: +1 610 498 2602
E-Mail:
info@fiberlanellc.com

Imagen	Nombre	Número de producto
	**Polea para cable 100 (3.94 in)/9 (0.35 in) con abrazadera y cáncamo métrico M8 - doble rodamiento de bolas**	
	UDE (uds.): 1	04200127-1
	UDE (uds.): 25	04200127
	**Dispositivo tensor de cable - 1 mm - 5 mm (0.039" - 0.197")**	M01600105
	**Polea doble 90 mm (3.54 in), cojinete simple, uso exterior**	
	UDE (uds.): 1	04100107-1
	UDE (uds.): 15	04100107
	**Polea para cable 90 (3.54 in)/8 (0.31 in)**	M-04300096

23.11.2026.
All prices excl. VAT plus shipping costs and possible delivery charges, if not stated otherwise.

Fiberlane LLC.
9254 Richmond Road
US - 18013 - Bangor, PA
USA

Contact:
Telefon: +1 610 498 4474
Fax: +1 610 498 2602
E-Mail:
info@fiberlanellc.com

Imagen	Nombre	Número de producto
	**Polea para cable 100 (3.94 in) con abrazadera y cáncamo métrico M8 - doble rodamiento de bolas**	
	UDE (uds.): 1	04200109-1
	UDE (uds.): 25	04200109
	**Abrazadera de cable de aluminio 40 (1.57 in).3 (0.12 in) p. perfil de malla 40 mm (1.57 in) - PU = 250 pzas**	03200140
	**Cable Caddy - Dispensador de cable para alambres y cables 340 mm (13 in) (Estándar)**	40110005
	**Polea para cable 90 (3.54 in) con abrazadera 55 (2.17 in)/34 (1.34 in) - perno M 6x65 no incluido**	
	UDE (uds.): 1	04055034-1
	UDE (uds.): 25	04055034

Fiberlane LLC.
9254 Richmond Road
US - 18013 - Bangor, PA
USA

Contact:
Telefon: +1 610 498 4474
Fax: +1 610 498 2602
E-Mail:
info@fiberlanellc.com

Imagen	Nombre	Número de producto
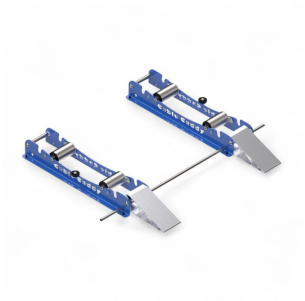	**Cable Caddy Twin - Dispensador de cable para alambres y cables**	40110028
	**Polea para cable 90 (3.54 in) con cáncamo métrico M 8, rodamiento de bolas**	
	UDE (uds.): 1	04100104-1
	UDE (uds.): 25	04100104
	**Instalación de polea para cable 100 (3.94 in) bajo tubo 50 (1.97 in)/50 (1.97 in)**	
	UDE (uds.): 1	04200106-1
	UDE (uds.): 25	04200106
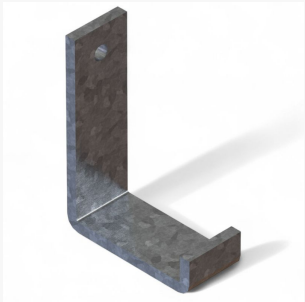	**Soporte de polea 50 (1.97 in) para aplicación plana**	04100102

All prices excl. VAT plus shipping costs and possible delivery charges, if not stated otherwise.

Fiberlane LLC.
9254 Richmond Road
US - 18013 - Bangor, PA
USA

Contact:
Telefon: +1 610 498 4474
Fax: +1 610 498 2602
E-Mail:
info@fiberlanellc.com

Imagen	Nombre	Número de producto
	**Polea para cable divisor de sistemas 100 (3.94 in).60 (2.36 in).60 (2.36 in)**	
	Ejecución: sin tensor compacto de alambre	25250086
	Ejecución: con tensor de alambre compacto	25250080
	**Felco C7 - cortacables**	49000007
	**Polea para cable 100 (3.94 in) con abrazadera**	
	UDE (uds.): 1	04200114-1
	**Abrazadera de manguera 12-22 mm (0.47-0.87 in) Paquete**	
	UDE (uds.): 1	72300100-1

All prices excl. VAT plus shipping costs and possible delivery charges, if not stated otherwise.

Fiberlane LLC.
9254 Richmond Road
US - 18013 - Bangor, PA
USA

Contact:
Telefon: +1 610 498 4474
Fax: +1 610 498 2602
E-Mail:
info@fiberlanellc.com

Imagen	Nombre	Número de producto
	UDE (uds.): 100	72300100

All prices excl. VAT plus shipping costs and possible delivery charges, if not stated otherwise.