Fiberlane LLC.
9254 Richmond Road
US - 18013 - Bangor, PA
USA

Contact:
Telefon: +1 610 498 4474
Fax: +1 610 498 2602
E-Mail:
info@fiberlanellc.com

Tecnología de Inflado para Doble Película

Imagen	Nombre	Número de producto
	**Junta de transferencia de aire sin clapeta antirretorno**	
	UDE (uds.): 1	21100500-1
	UDE (uds.): 40	21100500
	UDE (uds.): 900	21100503
	**Junta de transferencia de aire con clapeta antirretorno**	
	UDE (uds.): 1	21100499-1
	UDE (uds.): 40	21100499
	**Abrazadera de manguera, plástico - R60-65 / ancho: 13 mm (0.51 in) - Color: Negro - PU = 40 pzas**	22000137

Fiberlane LLC.
9254 Richmond Road
US - 18013 - Bangor, PA
USA

Contact:
Telefon: +1 610 498 4474
Fax: +1 610 498 2602
E-Mail:
info@fiberlanellc.com

Imagen	Nombre	Número de producto
	**Manguera de puente D-63 mm (2.48 in), gris**	21100494
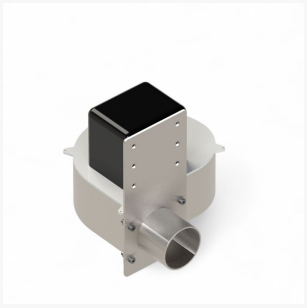	**Soplador de inflado 190 m³/h (112 cfm)**	21100498
	**Set de soplador de inflado para doble polietileno**	21100493
	**Abrazadera de manguera 50-70 mm (1.97-2.76 in)**	
	UDE (uds.): 1	22000123-1
	UDE (uds.): 1000	22000123

23.11.2026.
All prices excl. VAT plus shipping costs and possible delivery charges, if not stated otherwise.

Fiberlane LLC.
9254 Richmond Road
US - 18013 - Bangor, PA
USA

Contact:
Telefon: +1 610 498 4474
Fax: +1 610 498 2602
E-Mail:
info@fiberlanellc.com

Imagen	Nombre	Número de producto
	**Interruptor de límite para set de inflado de polietileno**	35054000